



Audiência Pública
Prestação de Contas da Saúde
3º Quadrimestre de 2013



Administrativo

PREFEITURA MUNICIPAL DE UBATUBA
ESTADO DE SÃO PAULO
SECRETARIA DE SAÚDE



RECEITA DE IMPOSTOS	VALORES ARRECADADOS	VALORES A APLICAR 15%
<u>MUNICIPAIS</u>		
IPTU	6.440.607,73	966.091,16
ITBI	2.657.516,17	398.627,43
ISSQN	3.748.110,86	562.216,63
DIVIDA ATIVA TRIBUTARIA	2.250.402,37	337.560,36
IRRF	1.510.455,37	226.568,31
MULTAS S/ IMPOSTOS	254.989,68	38.248,45
MULTAS S/ IMPOSTOS	351.422,23	52.713,33
sub-total	17.213.504,41	2.582.025,66
<u>FEDERAIS</u>		
COTA PARTE FPM	9.396.709,01	1.409.506,35
COTA PARTE ITR	19.314,16	2.897,12
DESONERAÇÃO-ICMS Exportação	44.087,00	6.613,05
sub-total	9.460.110,17	1.419.016,53
<u>ESTADUAIS</u>		
COTA PARTE ICMS	9.285.846,37	1.392.876,96
COTA PARTE IPI	68.955,40	10.343,31
COTA PARTE IPVA	915.805,45	137.370,82
sub-total	10.270.607,22	1.540.591,08
TOTAL	36.944.221,80	5.541.633,27

PREFEITURA MUNICIPAL DE UBATUBA
ESTADO DE SÃO PAULO
SECRETARIA DE SAÚDE



Transferencias de Convenios do 3º quad.

<i>RECEITA DE IMPOSTOS</i>	VALORES ARRECADADOS	VALORES A APLICAR 100%
RENDIMENTOS REC VINC AÇÕES E SERV	42.022,25	42.022,25
RENDIMENTOS REC PROPRIOS	10.808,29	10.808,29
REND REC VINC AÇÕES NE SERV-ESTADO	11.238,13	11.238,13
PISO DE ATENÇÃO BASICA	742.266,34	742.266,34
SAMU	324.375,00	324.375,00
NASF	200.000,00	200.000,00
PSF	546.158,00	546.158,00
PCAS	650.750,00	650.750,00
EPIDEMIOLOGIA	180.678,12	180.678,12
FARMACIA BASICA	106.447,60	106.447,60
FARMACIA POPULAR	30.000,00	30.000,00
SAUDE BUCAL	66.900,00	66.900,00
DST	-	-
SUS/MAC	1.495.111,86	1.495.111,86
PROJETO VERÃO	180.000,00	180.000,00
GLICEMIA	10.137,00	10.137,00
ESTADO - PSF	282.453,00	282.453,00
CONVENIO UNIÃO SUS	-	-
TOTAL	4.879.345,59	4.879.345,59

PREFEITURA MUNICIPAL DE UBATUBA
ESTADO DE SÃO PAULO
SECRETARIA DE SAÚDE



ATENÇÃO BÁSICA

MATERIAL DE CONSUMO	172.382,00
COMBUSTIVEIS E LUBRIFICANTES	140.021,43
MATERIAL FARMACOLOGICO	591.708,03
MATERIAL ODONTOLOGICO	5.943,25
MATERIAL DE DISTRIBUIÇÃO GRATUITA	4.361,00
PSF	4.119.486,33
PSF-BUCAL	-
UNIR	325.000,00
CAPS	429.511,14
SERVIÇOS PESSOA FISICA	56.938,63
SERVIÇOS PESSOA JURIDICAS	242.811,78
SENTENÇAS JUDICIAIS	-
SUBVENÇÕES SOCIAIS	880,00
OBRIGAÇÕES TRIBUTARIAS - PASEP	1.814,66
VENCIMENTO E VANT. PESSIAL CIVIL	3.196.160,82
TOTAL	9.582.601,02

PREFEITURA MUNICIPAL DE UBATUBA
ESTADO DE SÃO PAULO
SECRETARIA DE SAÚDE



ATENÇÃO HOSPITALAR E AMBULATORIAL

MATERIAL DE CONSUMO	1.099,85
MATERIAL FARMACOLOGICO	16.760,00
SAMU/EXAMES LAB/P.A. MARANDUBA/F. POPULAR	2.687.216,44
CONVENIO SANTA CASA	8.071.518,57
	10.776.594,86

PREFEITURA MUNICIPAL DE UBATUBA
ESTADO DE SÃO PAULO
SECRETARIA DE SAÚDE



VIGILANCIA SANITARIA

EQUIPAMENTO E MATERIAL PERMANENTE	360,00
MATERIAL DE CONSUMO	140,00
SERVIÇOS PESSOA FISICA	26.358,76
SERVIÇOS PESSOA JURIDICAS	204,15
VENCIMENTO E VANT. PESSIAL CIVIL	256.046,00
	283.108,91

VIGILANCIA EPIDEMIOLOGICA

EQUIPAMENTO E MATERIAL PERMANENTE	5.068,00
MATERIAL DE CONSUMO	5.425,80
COMBUSTIVEL E LUBRIFICANTE	27.067,97
MATERIAL DE DISTRIBUIÇÃO GRATUITA	1.740,00
SERVIÇOS PESSOA FISICA	160,00
SERVIÇOS PESSOA JURIDICAS	3.200,00
VENCIMENTO E VANT. PESSIAL CIVIL	143.219,47
	185.881,24

TOTAL GERAL

20.828.186,03

PREFEITURA MUNICIPAL DE UBATUBA
ESTADO DE SÃO PAULO
SECRETARIA DE SAÚDE



RECEITAS X DESPESAS	
3º QUADRIMESTRE	
RECEITA TOTAL DE IMPOSTO (MUNICIPIO)	36.944.221,80
DESPESA TOTAL DA SAUDE	20.828.186,03
TRANSFERENCIAS + TAXAS (FEDERAL)	4.879.345,59
RECURSO MUNICIPAL	15.948.840,44
PERCENTUAL DE RECURSOS APLICADOS (E.C.29)	43,17%

PREFEITURA MUNICIPAL DE UBATUBA
ESTADO DE SÃO PAULO
SECRETARIA DE SAÚDE



ANUAL	VALOR EMPENHADO	VALOR LIQUIDADO
RECEITA TOTAL DE IMPOSTO (MUNICIPIO)	125.474.259,24	
DESPESA TOTAL DA SAUDE	50.442.582,43	48.892.721,57
TRANSFERENCIAS + TAXAS (FEDERAL E ESTADUAL)	12.684.247,85	11.823.270,10
PERCENTUAL DE RECURSOS APLICADOS	30,09%	29,54%



Compras

Setor Compras

Despesas (A)	3º quad.
Material de Consumo	656.681,02
Material Odontológico	51.560,66
Medicamentos e Material de Enfermagem	1.302.703,04
Material de Distribuição Gratuita-	440.937,54
Material Permanente	125.946,12
Obras e instalações	71.500,00
TOTAL	2.649.328,38



Recursos Humanos

- Estatutários 298
- Estaduais/Municipalizado = 26
 - Federais = 02
 - Comissionados = 17
- Convênio PSF = 269
- Convênio Saúde Mental = 14
- Convênio Maranduba = 54
- Convênio Farmácia Popular = 04
 - Convênio NASF = 14
 - Convênio SAMU = 16
 - Convênio Unir = 16

Total de Servidores SMS = 730

Estagiário N. Médio e Técnico: 02

Estagiário N. Superior: 0



Ações - Projetos

Ações - Projetos

- **Projeto de Construção 02 UBS**

02 unidades em programa do Governo Federal. Uma unidade porte 2 no bairro Estufa 2 e uma Unidade Porte 1 no Bairro Taquaral. Recurso contemplado: R\$ 600 mil, 20% já recebido.

Realizados os projetos básicos e complementares.

Aberto processo de licitação

Edital já publicado

- **Projeto de reforma da UBS Marafunda**

Cadastro da Unidade Básica de Saúde em programa do Governo do Estado. Recurso contemplado R\$ 150mil. Primeira parcela de 20% a ser recebida na entrega do projeto da reforma. Projeto em andamento

- **UPA 24hs**

Construção de uma UPA 24hs no bairro da Maranduba.

Abertura do processo de licitação

Publicação do Edital

Obra já Licitada, Empresa Base Engenharia contratada

Emitida Ordem de Serviço

Previsão de início das obras: 20/01/2013



Ações - Projetos



- **Projeto de reforma de 06 UBS**

Elaboração dos projetos de reforma das Unidades Básicas de Saúde: Rio Escuro, Corcovado, Saco da Ribeira, Corcovado, Poruba e Pincinguaba em andamento

- **Projeto de Ampliação da UBS Estufa 1**

Cadastro de proposta de ampliação da Unidade Básica de saúde do Bairro Estufa através de emenda parlamentar no valor de R\$ 99.150,00



Ouvidoria da Saúde

Ouvidoria da Saúde

Natureza da Comunicação	Setembro	Outubro	Novembro	Dezembro	Total
Reclamação	53	96	54	54	257
Solicitação	30	63	45	22	160
Informação	12	21	3		36
Elogio	4	3	3		10
Denúncia		2			2
TOTAL	99	185	105	76	465

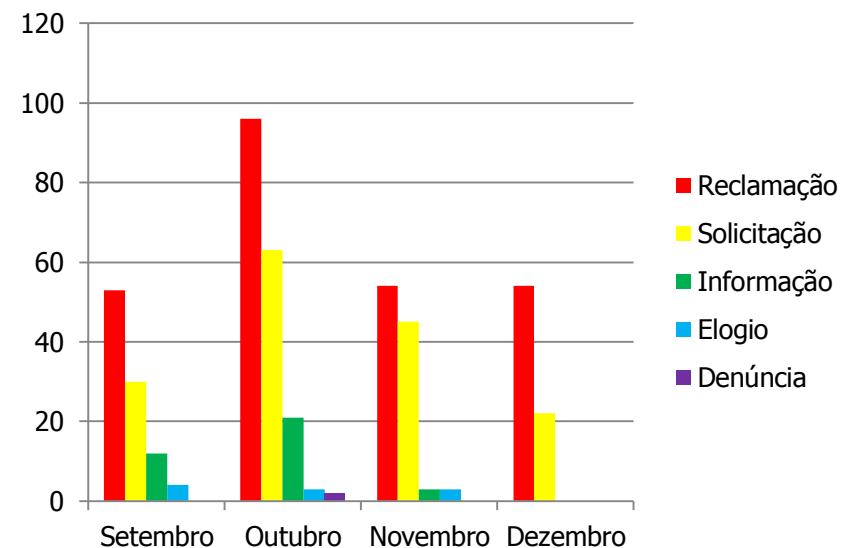

Ouvidoria da Saúde

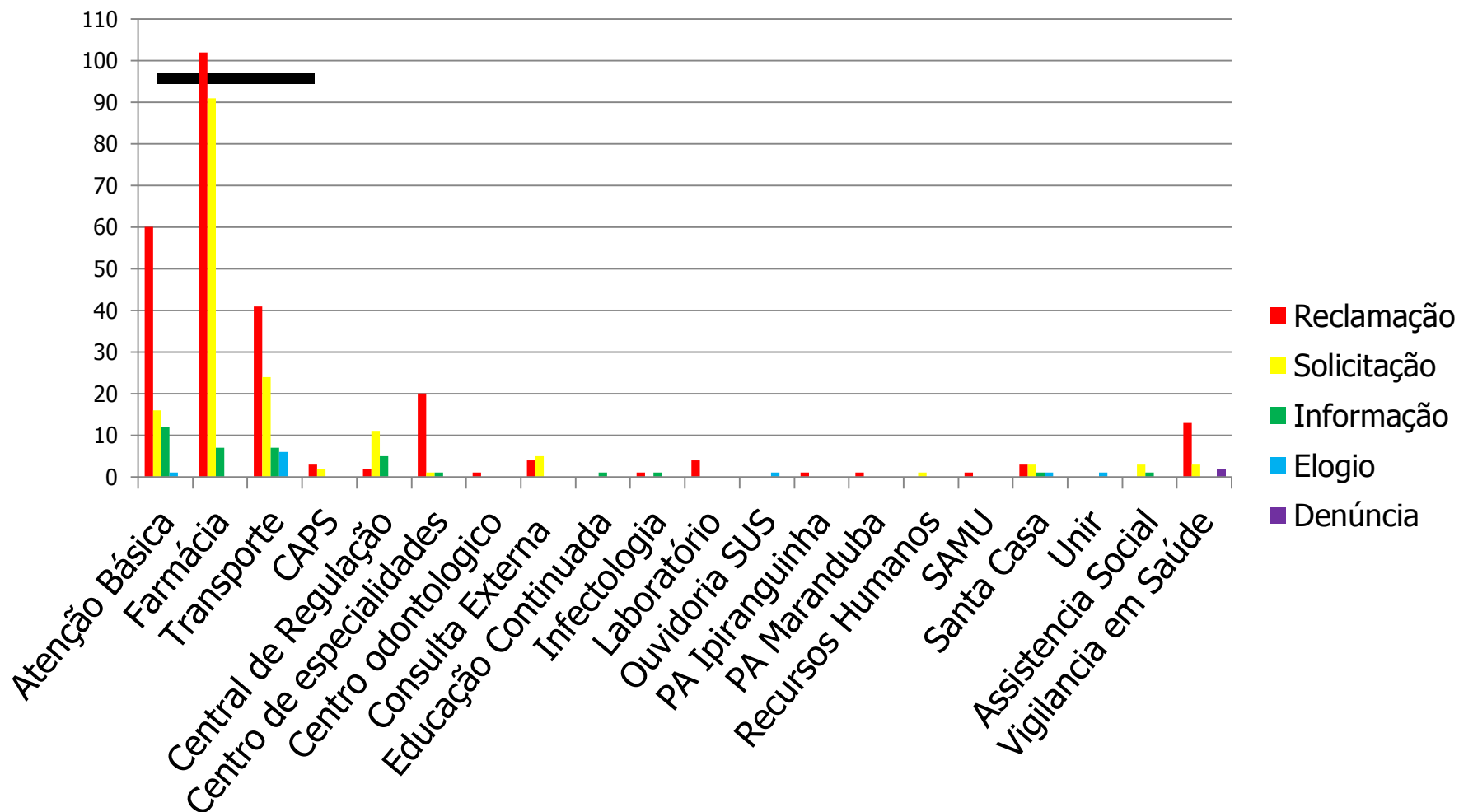



Ouvidoria da Saúde

Estrutura Física das Unidades: **Reformas** (Itamambuca, Marafunda, Sertão do Ubatumirim); **Construção** (UPA) e **Ampliação** (Estufa I).

Humanização:

ACS: Concurso Público

Medicamentos:

Transporte da Saúde:



Transporte

PREFEITURA MUNICIPAL DE UBATUBA
ESTADO DE SÃO PAULO
SECRETARIA DE SAÚDE



Relação de Viagens - Frota da Saúde

Nº DA FROTA	Nº DE VIAGENS	Nº DE PASSAGEIROS
348	93	372
322	69	276
346	29	116
382	75	1125
374	15	60
318	31	124
383	33	231
OUTROS CARROS	65	418
TERCEIRIZADOS	408	3264
CARROS DO PSF	4	12
282 (MICRO)	8	200
301	3	12
337	6	90
CAPS	20	20
327	5	40
<u>TOTAL</u>	864	6360



Assistência Farmacêutica

PREFEITURA MUNICIPAL DE UBATUBA
ESTADO DE SÃO PAULO
SECRETARIA DE SAÚDE



Medicamentos Fornecidos pelos Programas

PROGRAMA	3º Quadrimestre
Alto Custo	135.907
AIDS	47.013
Dose Certa	2.738.332
Diabetes	125.494
Esquistossomose	50
Hanseníase	2.451
Meningite	80
Tuberculose	10.085
Leishemiose	0
TOTAL	3.059.412

Farmácia Popular	48214
-------------------------	--------------



ATENÇÃO **BÁSICA - ESF**

- 29 UBS (Unidades de Saúde)
- 19 ESF (Equipes de Saúde da Família)
 - 2 NASF

Ações programáticas:
Saúde na Escola
Promoção de Cultura da Paz - COMVIV

PREFEITURA MUNICIPAL DE UBATUBA
ESTADO DE SÃO PAULO
SECRETARIA DE SAÚDE



Distribuição de consultas por faixa etária, maio a dezembro de 2013. SMS Ubatuba.

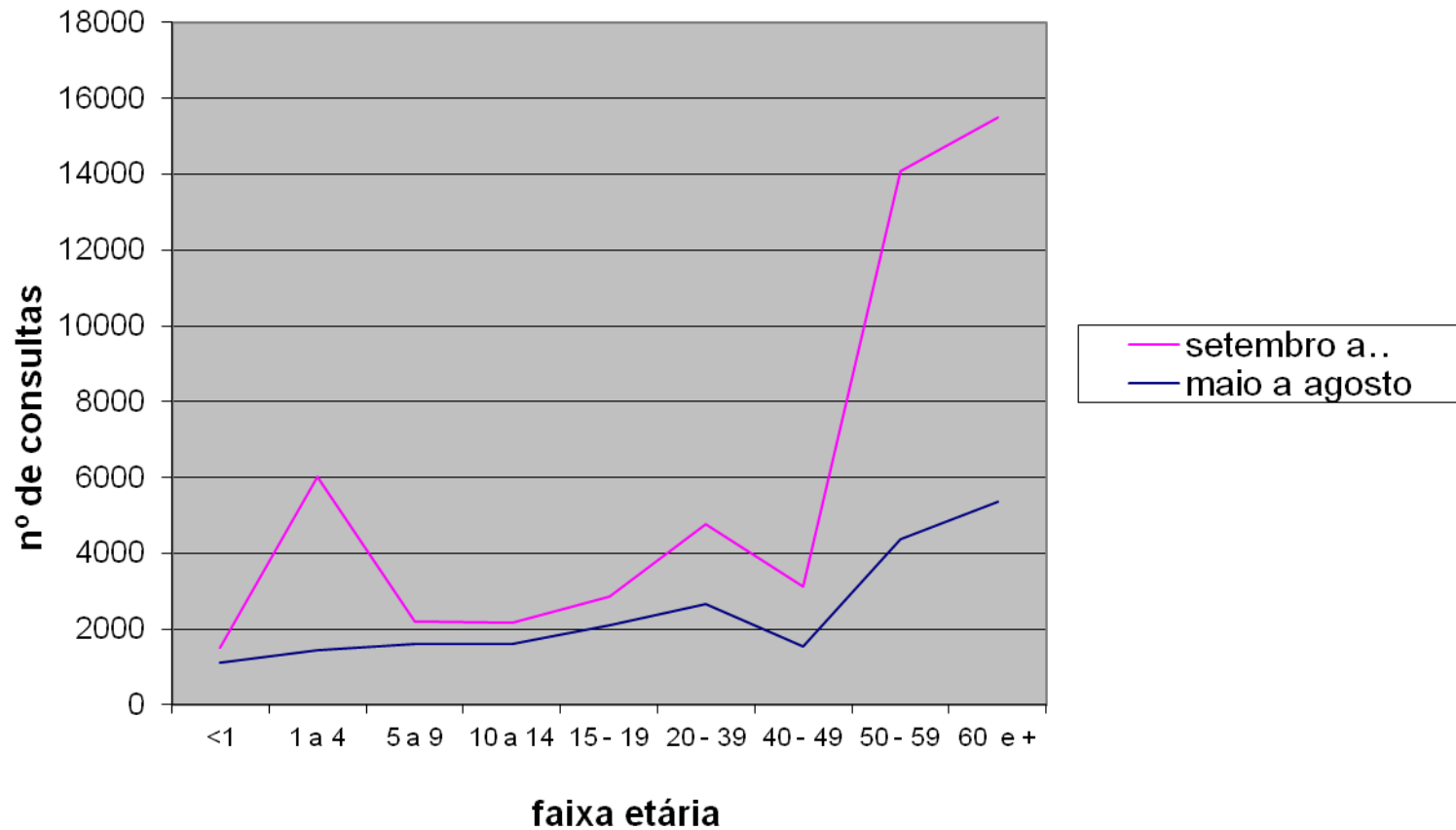

PREFEITURA MUNICIPAL DE UBATUBA
ESTADO DE SÃO PAULO
SECRETARIA DE SAÚDE



Distribuição das consultas de hipertensos nos meses de maio a dezembro, 2013. SMS Ubatuba.

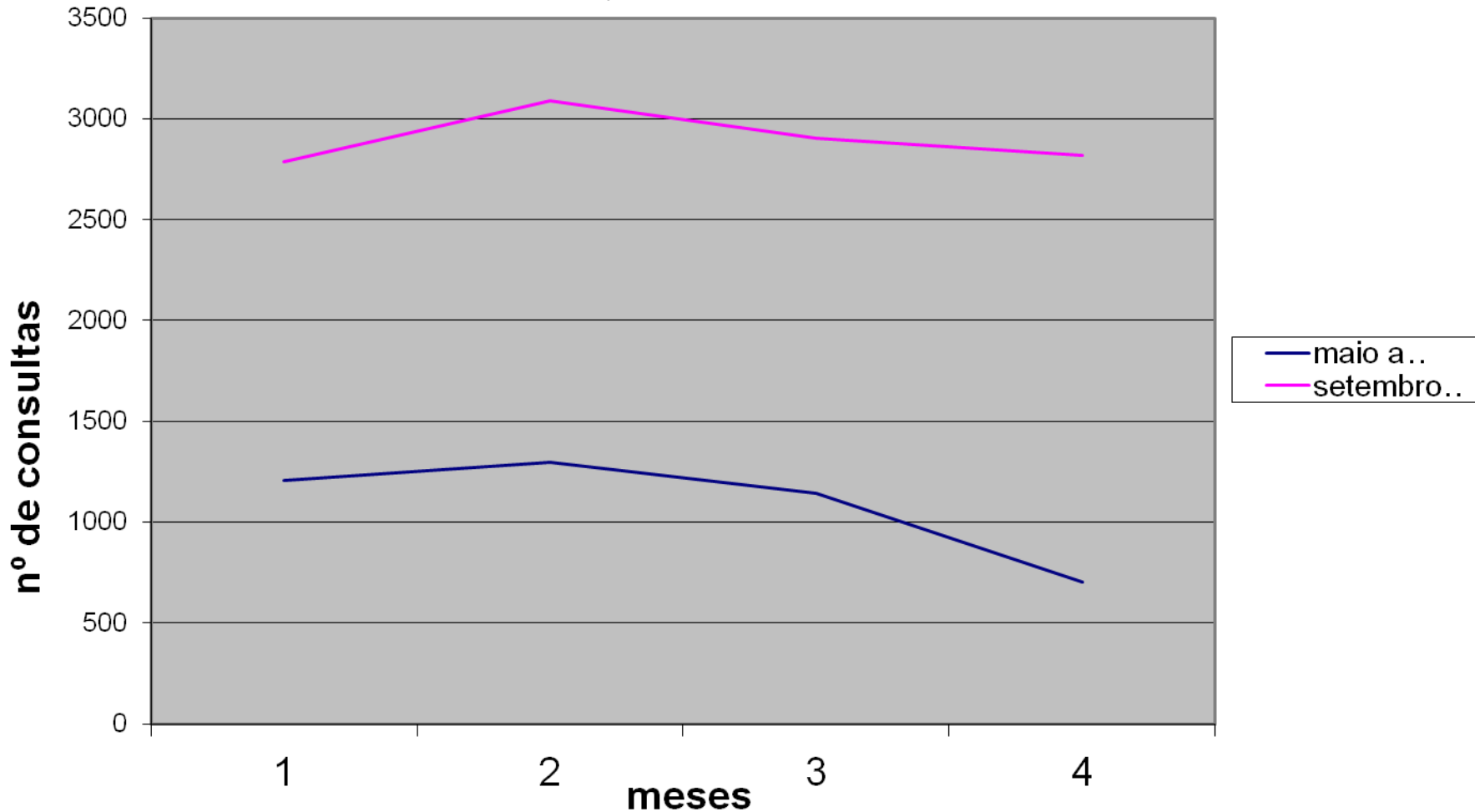

PREFEITURA MUNICIPAL DE UBATUBA
ESTADO DE SÃO PAULO
SECRETARIA DE SAÚDE



Hipertensos cadastrados e acompanhados setembro a dezembro, 2013. SMS Ubatuba.

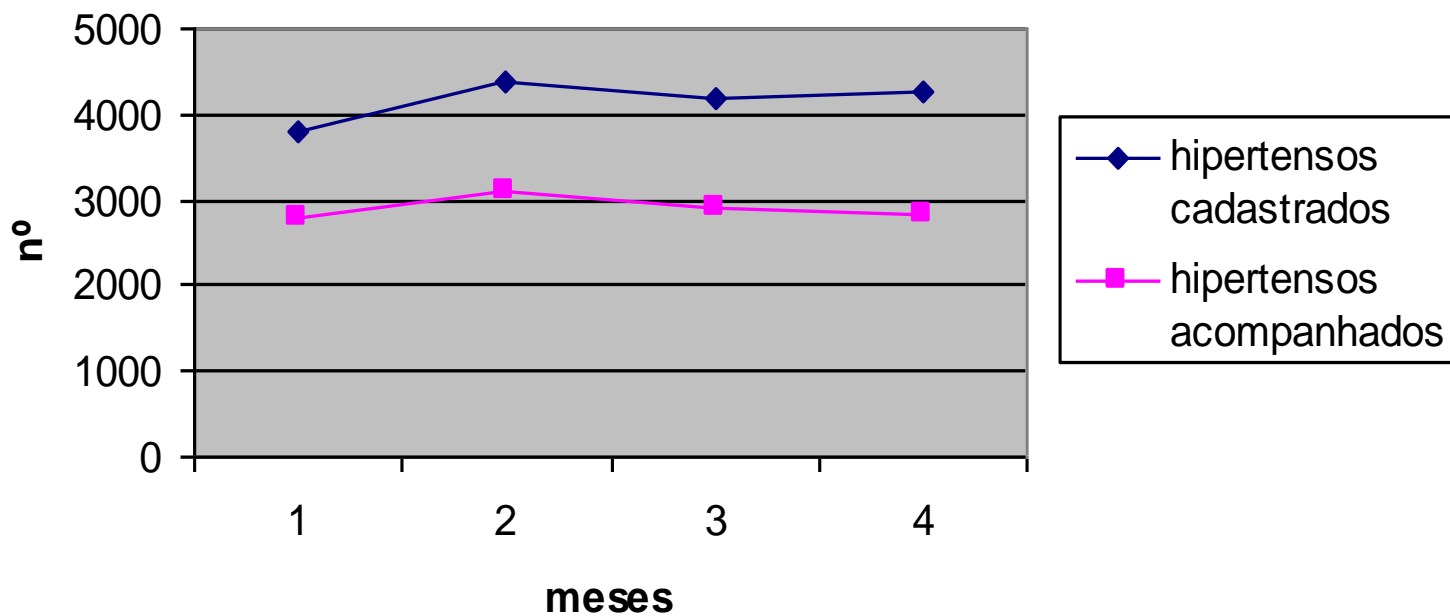

PREFEITURA MUNICIPAL DE UBATUBA
ESTADO DE SÃO PAULO
SECRETARIA DE SAÚDE



diabéticos cadastrados e acompanhados de setembro a dezembro de 2013. SMS Ubatuba.

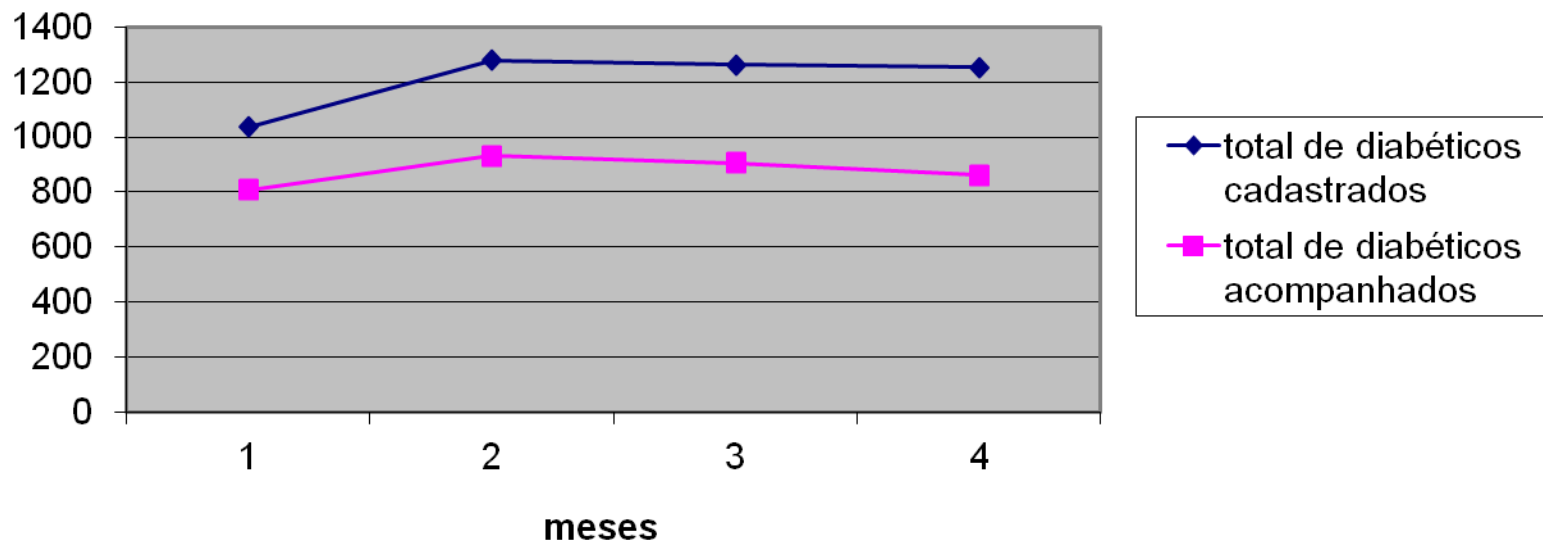

PREFEITURA MUNICIPAL DE UBATUBA
ESTADO DE SÃO PAULO
SECRETARIA DE SAÚDE



Distribuição das VD de maio a dezembro de 2013.
SMS Ubatuba.

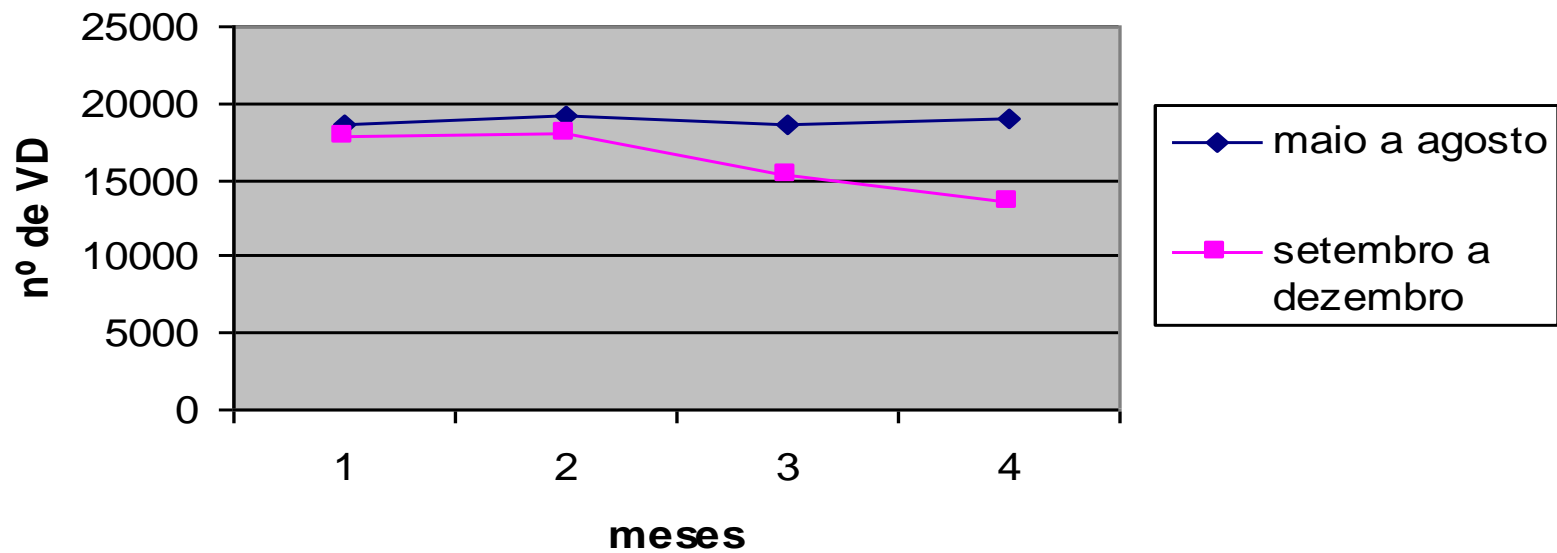

Produção Quadrimestral Setembro-Dezembro



PREFEITURA MUNICIPAL DE UBATUBA
ESTADO DE SÃO PAULO
SECRETARIA DE SAÚDE



PRESTAÇÃO DE CONTAS

Assunto: Produção

Período: Setembro a Dezembro **Ano:** 2013 **Equipe:** Equipe NASF (Centro /Sul)-Núcleo de Apoio á Saúde da Família

Eventos: Prefeitura Presente, Capacitação DST, Aniversario de Ubatuba, Capacitação Hanseníase, CONVIV, Simpósio

Ações	Setembro	Outubro	Novembro	Dezembro	Total
Grupo de Hiperdia	457	236	199	81	973
Grupo de Gestante	153	107	34	27	321
Visita Domiciliar	117	59	53	60	289
Consulta Compartilhada	73	41	58	26	198
Programa de Vida Saudável(crianças; adultos)	1086	963	578	383	3010
Grupo de Lactante-LAC	39	68	81	23	211
Palestras em escolas	20	175	00	00	195
Avaliação Escolares P.S.E.	413	321	514	00	1248
Projeto Mar e Cidade	100	100	60	00	260
Reunião equipe PSF	318	169	53	163	703
Reunião equipe NASF X Coordenação	60	60	60	30	210
Reunião externa	37	62	17	22	138
Atendimentos individuais	132	140	127	53	452
Grupo de Pé Diabético	29	04	00	00	33
Grupo Alongamento	112	80	08	00	200

PREFEITURA MUNICIPAL DE UBATUBA
ESTADO DE SÃO PAULO
SECRETARIA DE SAÚDE



PRESTAÇÃO DE CONTAS

Assunto: Produção

Período: Setembro a Dezembro **Ano:** 2013 **Equipe:** Equipe NASF (Centro /Sul)-Núcleo de Apoio á Saúde da Família

Eventos: Prefeitura Presente, Capacitação DST, Aniversario de Ubatuba, Capacitação Hanseníase, CONVIV,Simpósio.

Ações	Setembro	Outubro	Novembro	Dezembro	Total
Grupo Coluna	60	170	07	00	237
Grupo Incontinência Urinária	73	70	43	00	186
Grupo de dor Crônica em MMII	51	60	00	00	111
Grupo dor Crônica em MMSS	17	96	21	03	137
Grupo Postural	81	62	00	00	143
Grupo Saúde da Mulher -CE	00	241	00	00	241
Avaliação Idosos	145	130	116	108	499
Grupo Respiratório	08	05	04	04	21
Plantão	70	45	55	00	170
Oficina Terapia Ocupacional	95	142	60	51	348
Laboratório de Atividades	06	04	02	08	20
Grupo de hidroginástica	73	10	01	00	84
Dieta Enteral	182	283	421	435	1321
Formula Infantil Secretaria da Saúde	72	62	147	36	317
Bolsa Família 2ª vigência	00	00	00	3995 Famil.	3995
Grupo Adolescentes	00	08	00	00	08

PREFEITURA MUNICIPAL DE UBATUBA
ESTADO DE SÃO PAULO
SECRETARIA DE SAÚDE



Santa Casa de Ubatuba

PREFEITURA MUNICIPAL DE UBATUBA
ESTADO DE SÃO PAULO
SECRETARIA DE SAÚDE



PRESTAÇÃO DE CONTAS SANTA CASA 3º QUADRIMESTRE 2013
SETEMBRO Á DEZEMBRO/2013
PRONTO SOCORRO

<i>PROCEDIMENTO</i>	<i>QUANT.</i>
CONSULTAS DE URGÊNCIA C/OBSERVAÇÃO	<i>7.316 / 60 dia</i>
CONSULTAS DE URGÊNCIA ATENÇÃO ESPECIALIZADA	<i>27.378 / 228 dia</i>
CONSULTA DE ORTOPEDIA	<i>1.152</i>
EXAMES LABORATORIAIS	<i>15.993</i>
EXAMES DE RAIOS X	<i>10.767</i>
EXAMES DE TOMOGRAFIA	<i>107</i>
EXAMES DE ULTRASSONOGRAFIA	<i>53</i>
ELETROCARDIOGRAMA	<i>727</i>
TOCOCARDIOGRAMA	<i>333</i>
GASOMETRIA	<i>10</i>
PEQ. CIRURGIAS	<i>695</i>
HEMOTERAPIA	<i>9</i>
INALAÇÃO	<i>1.183</i>

PREFEITURA MUNICIPAL DE UBATUBA
ESTADO DE SÃO PAULO
SECRETARIA DE SAÚDE



INTERNAÇÃO
ATENDIMENTO PARTICULAR/CONVÊNIOS

<i>PROCEDIMENTO</i>	<i>QUANT.</i>
CLÍNICA MÉDICA	459
CLÍNICA CIRURGICA	297
CLÍNICA OBSTETRICA	374
CLÍNICA PEDIATRIA	83
EXAMES LABORATORIAIS	6.001 / 50 dia
EXAMES DE RAIOS X	496
EXAMES DE TOMOGRAFIA	204
EXAMES DE ULTRASSONOGRAFIA	182
EXAMES DE HEMOTERAPIA	133
EXAMES DE FISIOTERAPIA	505

<i>PROCEDIMENTO</i>	<i>QUANT.</i>
ATENDIMENTO PARTICULAR (PS)	69
ATENDIMENTO DE CONVÊNIOS (PS)	3.869 / 32,2 dia
INTERNAÇÃO PARTICULAR	11
INTERNAÇÃO DE CONVÊNIOS	62



Procedimentos realizados

Pronto Atendimentos

PREFEITURA MUNICIPAL DE UBATUBA
ESTADO DE SÃO PAULO
SECRETARIA DE SAÚDE



Quadrimestre PA Ipiranguinha

Procedimentos	Setembro	outubro	novembro	Dezembro	TOTAL
Curativo	21	21	7	23	72
Adm medicamento at especializada	356	621	251	409	1.637 /13,6 dia
Inalação	82	12	04	13	111
PA	749	1045	746	992	3.532
Oxigenoterapia		02			02
ECG	135	114	101	107	457
Cons Pediatria	130	121	84	156	491
Cons Gineco	112	158	108	59	437
Proc col. Cito	26	40	33	28	127
Retirada de Ponto	9	10	32	15	66
Pronto atendimento	696	1145	1125	1248	4.214 / 35 dia

PREFEITURA MUNICIPAL DE UBATUBA
ESTADO DE SÃO PAULO
SECRETARIA DE SAÚDE



Quadrimestre PA MARANDUBA

Procedimentos	Setembro	outubro	novembro	Dezembro	TOTAL
Curativo	94	77	127	217	515
Adm medicamento at especializada	1148	945	996	3151	6.240 / 52 dia
Inalação	105	90	130	107	432
PA	1115	1033	1054	1850	5.052
Oxigenoterapia	07	02	12	21	42
ECG	37	48	57	36	178
Cons Pediatria	101	6	81		188
Pronto atendimento	1710	1534	1777	3124	8.145 / 67 dia
Glicemia Capilar	89	65	77	232	463
Retirada de Ponto	04	05	8	10	27
Cateterismo vesical alivio	02	04	3	2	11
Sutura	06	07	06	18	37
Imobilização	02	02	04	6	14
Rehidratação Oral			04		04
Remoção em AMB			13	2	15



SAMU

PREFEITURA MUNICIPAL DE UBATUBA
ESTADO DE SÃO PAULO
SECRETARIA DE SAÚDE



Total de ocorrências no período - 3135

Período de 01/09/2013 até 31/12/2013

Cidade: Ubatuba

PCR	1298
Gestante	11
Psiquiatria	153
Acidente transito c vitima	73
FAF	98
FAB	7
Convulsão	9
Atropelamento	138
Trauma ou queda	39
Cardiopatía	342
Afogamento	50
Bronquite e D.P.O.C	16
Tentativa de Suicídio.	40

PREFEITURA MUNICIPAL DE UBATUBA
ESTADO DE SÃO PAULO
SECRETARIA DE SAÚDE



SAMU

Ambulância	Set	Out	Nov	Dez	TOTAL
03	80	71	58	96	305
10	140	107	85	105	437
11	179	247	319	398	1143
12	92	82	94	101	369
TOTAL	491	507	556	700	2.254



Rede de Atenção Psicossocial

RAPS UBATUBA

PREFEITURA MUNICIPAL DE UBATUBA
ESTADO DE SÃO PAULO
SECRETARIA DE SAÚDE



•Saúde Mental

**Centro de Atenção Psicossocial -
CAPS**

PROCEDIMENTO	3º Quad.
Atendimento em Psiquiatria	1128
Atendimento em Dependência Química	406
Atendimento em Psicologia	492
Consultas de Enfermagem	526
Atend. realizado por T.O	321
Atendimento de Assistente Social	136
Triagem para novos Clientes	76
Psiquiatria Infantil	266
Psicologia Infantil	230
Educador Físico	21
Enfermagem	526
Total	4.128

PROCEDIMENTO	3º Quad.
Intensivos	230
Semi – Intensivos	156
Não Intensivos	245
Atendimento Familiar	168
Orientação a Utilização de Medicamentos	2.200
Grupo Familiar	157
Grupo de Alta	86
Total	3.242

Centro de Atenção Psicossocial - CAPS

Convênio com a FUNDAC

- Início da Estratégia de Reabilitação Psicossocial
- Oficinas de Geração de Renda
- Economia Solidária
- Visita Técnica Núcleo de Oficinas Terapêuticas (Campinas)

➤ Contratação de Psiquiatra Dr. Wilton Viana

✓ Visitas Técnicas na Santa Casa (Leitos Psiquiátricos)

✓ Visita Técnica das Instalações do CAPS -AD

❖ Aprovação da RAPS do Litoral Norte pelo Grupo condutor de Estado
(Federal, Estadual, Municipal)

PREFEITURA MUNICIPAL DE UBATUBA
ESTADO DE SÃO PAULO
SECRETARIA DE SAÚDE



ATIVIDADES FISICAS REALIZADAS:

PROCEDIMENTO	3º Quad
ATIVIDADE AQUATICA	104
ARTESANATO	267
PINTURA EM TECIDO	145
ORIENTAÇÃO A MEDICAÇÃO	421
TOTAL	937



Rede de cuidados à pessoa com deficiência

PREFEITURA MUNICIPAL DE UBATUBA
ESTADO DE SÃO PAULO
SECRETARIA DE SAÚDE



UNIR - Prestação de contas do 3º trimestre de 2013

Procedimentos Realizados:

Obs.: A piscina é cedida para PSF 2 X por semana, onde o Educador Físico iniciou suas ações através do Programa da Nutricionista.

Número de atendimentos por especialidades:

1º TRIM.	FÍSIO NEURO	FÍSIO ORTOP.	HIDRO	NAT ADAP.	Piscina PSF	FONO	Aud. Fono Jana	TO	PSICO	TOTAL
SETEMBRO	316	720	155	100	72	479	44	125	90	2.101
OUTUBRO	345	845	38	59	85	447	40	92	35	2.113
NOVEMBRO	142	752	04	13	33	105	08	45	19	1.121
DEZEMBRO	Mudança de endereço	0	0	0	0	0	0	0	0	0
TOTAL	803	2.317	197	172	190	1.031	92	262	144	5.335

Número de avaliações por especialidades:

1º TRIM.	FÍSIO NEURO	FÍSIO ORTOP.	FONO	TO	PSICO	TOTAL
SETEMBRO	06	16	15	03	0	40
OUTUBRO	11	56	21	03	01	92
NOVEMBRO	01	12	06	0	02	21
DEZEMBRO	0	0	0	0	0	0
TOTAL	18	84	42	06	03	153

PREFEITURA MUNICIPAL DE UBATUBA
ESTADO DE SÃO PAULO
SECRETARIA DE SAÚDE



UNIR - Prestação de contas do 3º trimestre de 2013

Número de encaminhamento para Lucy Montoro de São José dos Campos (Ref. Para as O.P.M) - 06

Número de encaminhamento para Hospital Escola de Taubaté (Ref. para próteses auditivas) - 06

Carteirinhas EMTU

Nº de carteirinhas feitas	Nº de carteirinhas entregues
240	172



SAÚDE BUCAL

PREFEITURA MUNICIPAL DE UBATUBA
ESTADO DE SÃO PAULO
SECRETARIA DE SAÚDE



CENTRO ODONTOLÓGICO

	SET	OUT	NOV	DEZ	TOTAL
Nº DE ATENDIMENTO	452	463	324	273	1512
PROCEDIMENTOS INDIVIDUAIS+COLETIVOS	1743	1159	684	1448	5034
TRATAMENTO COMPLETADO	52	36	41	39	168

PREFEITURA MUNICIPAL DE UBATUBA
ESTADO DE SÃO PAULO
SECRETARIA DE SAÚDE



PORUBA

	SET	OUT	NOV	DEZ	TOTAL
Nº DE ATENDIMENTO	86	105	94	11	296
PROCEDIMENTOS INDIVIDUAIS+COLETIVOS	287	368	296	11	962
TRATAMENTO COMPLETADO	9	12	11	0	32

PREFEITURA MUNICIPAL DE UBATUBA
ESTADO DE SÃO PAULO
SECRETARIA DE SAÚDE



IPIRANGUINHA

	SET	OUT	NOV	DEZ	TOTAL
Nº DE ATENDIMENTO	217	217	159	70	663
PROCEDIMENTOS INDIVIDUAIS+COLETIVOS	336	515	464	95	1410
TRATAMENTO COMPLETADO	29	36	26	08	99

PREFEITURA MUNICIPAL DE UBATUBA
ESTADO DE SÃO PAULO
SECRETARIA DE SAÚDE



PEREQUE-AÇU

	SET	OUT	NOV	DEZ	TOTAL
Nº DE ATENDIMENTO	167	154	176	132	629
PROCEDIMENTOS INDIVIDUAIS+COLETIVOS	366	334	344	247	1291
TRATAMENTO COMPLETADO	11	09	13	08	41

PREFEITURA MUNICIPAL DE UBATUBA
ESTADO DE SÃO PAULO
SECRETARIA DE SAÚDE



TOTAL GERAL	SETEMBRO	OUTUBRO	NOVEMBRO	DEZEMB.	TOTAL
Nº DE ATENDIMENTO	922	939	753	486	3.100
FALTAS	275	286	327	170	1.058
PORCENTAGEM DE FALTAS	29,8%	30,5%	43,4%	35%	34%
1º CONSULTA ODONTOLÓGICA PROGRAMÁTICA	177	170	149	62	558
TRATAMENTO COMPLETADO (TC)	101	93	91	55	340
PORCENTAGEM 1º CONSULTA / TC	57%	54,7%	61%	88,7%	61%
PROCEDIMENTOS INDIVIDUAIS	1669	1790	1572	896	5.927
PROCEDIMENTOS COLETIVOS (PC)	886	416	67	843	2.212

PREFEITURA MUNICIPAL DE UBATUBA
ESTADO DE SÃO PAULO
SECRETARIA DE SAÚDE



TOTAL ANUAL	TOTAL
Nº DE ATENDIMENTO	8.090
FALTAS	2.306
PORCENTAGEM DE FALTAS	28,5%
1º CONSULTA ODONTOLÓGICA PROGRAMÁTICA	1.365
TRATAMENTO COMPLETADO (TC)	913
PORCENTAGEM 1º CONSULTA / TC	66,9%
PROCEDIMENTOS INDIVIDUAIS	16.402
PROCEDIMENTOS COLETIVOS (PC)	14.724
TOTAL DE PROCEDIMENTOS 2013	31.126



Saúde da Criança

Saúde da Criança

Ações Programáticas

- Puericultura com grupos educativos junto às mães , busca ativa de faltosos
- Acompanhamento médico de crianças até **4/3** anos e referenciadas até 12 anos
- Trabalho integrado com o ESF com solicitação de VD
- Estímulo ao Aleitamento Materno

Saúde da Criança

Grupo de Recém Nascidos de Risco

- sistematização da assistência por equipe multidisciplinar com priorização de consultas e exames de acompanhamento e investigação
- **Construção de Planilha de crianças atendidas pelo Grupo com criação de banco de dados e compartilhamento com a Atenção Básica para acompanhamento conjunto**
- **Total de 46 crianças em acompanhamento**

Mês	setembro	outubro	novembro	dezembro
Nº atendimentos	30	34	16	15

Saúde da Criança

- Distribuição, por mês, do nº de CM da Pediatria da SMS Ubatuba, SP , no 3º quadrimestre/2014

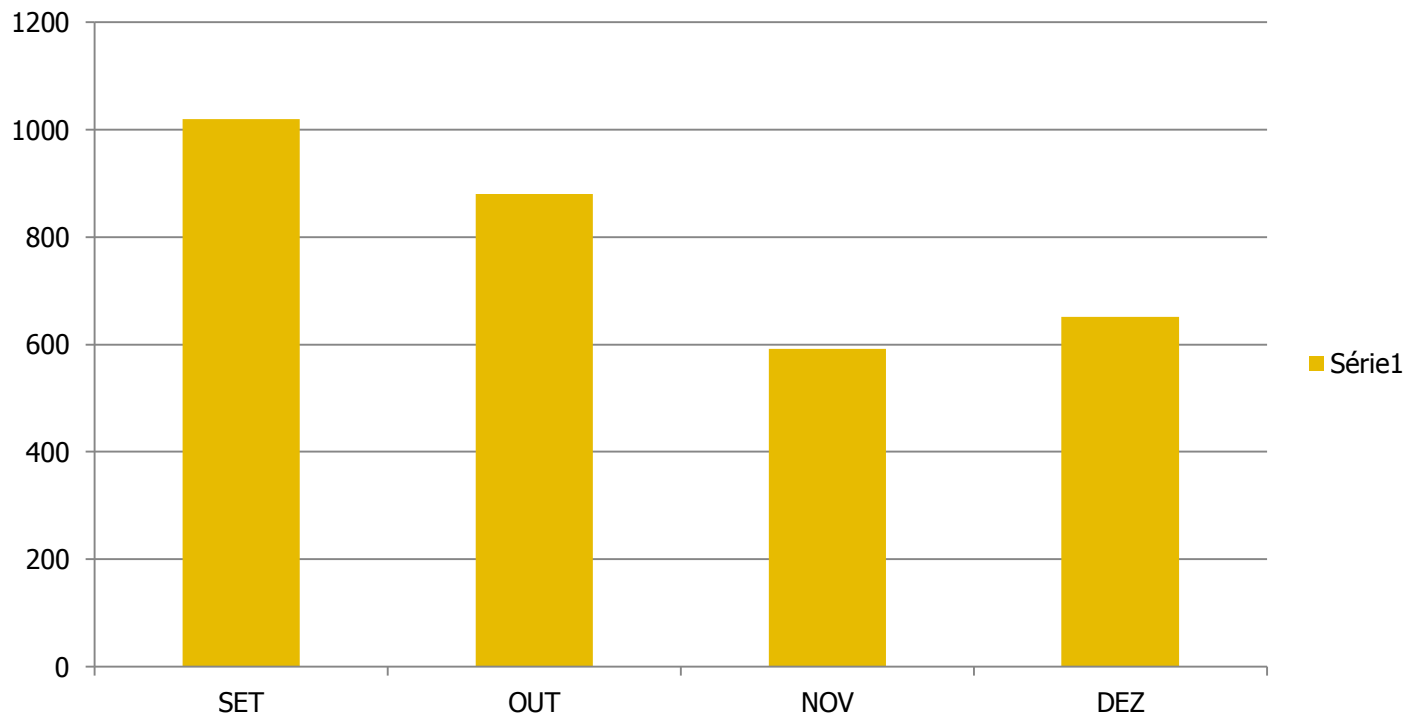

Saúde da Criança

- Distribuição, por unidade de saúde, do nº de CM da Pediatria da SMS Ubatuba, SP, no 3º quadrimestre/2014

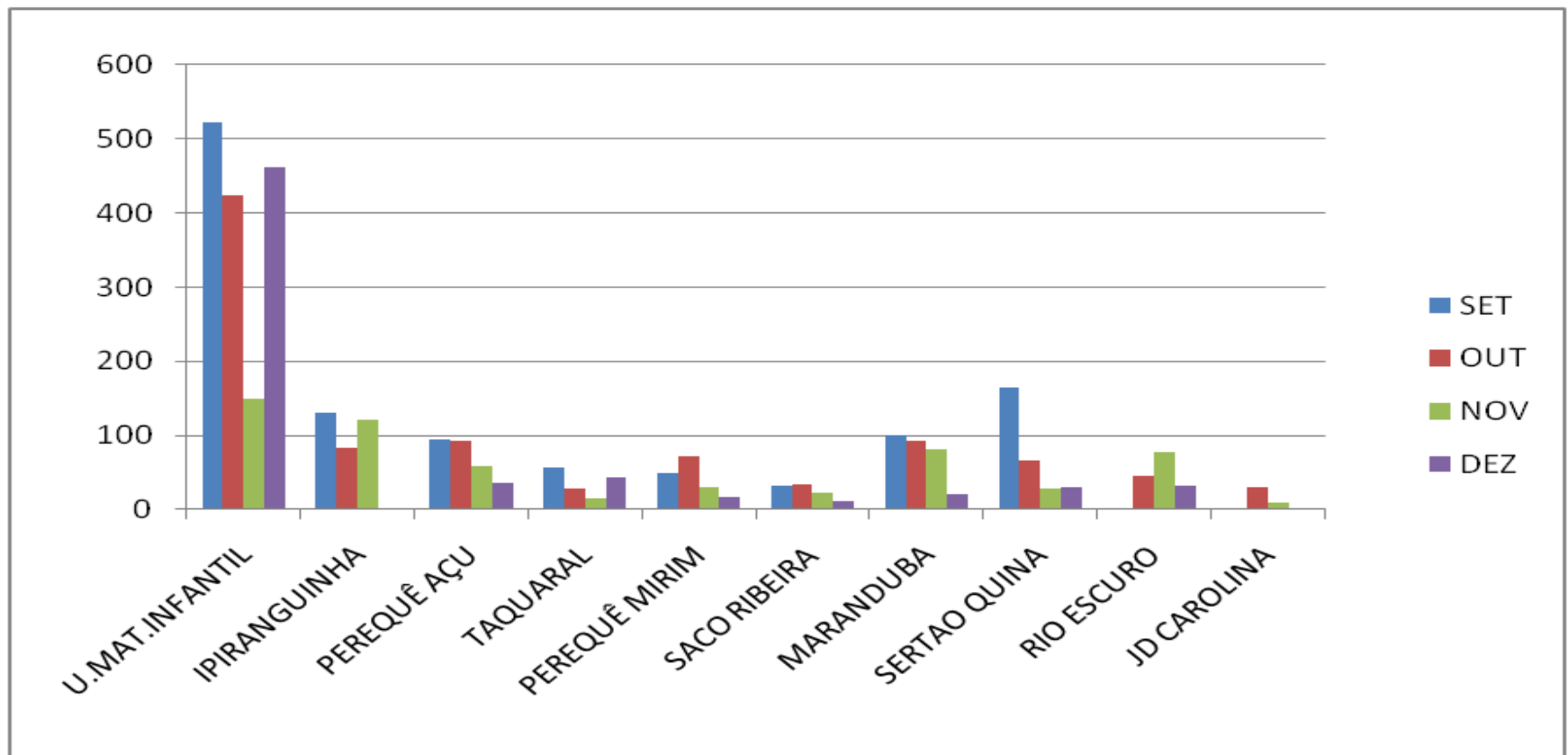

Saúde da Criança

Ações Intersectoriais

- Participação nas reuniões e eventos para trabalho integrado :
 - **ESF**
 - **PSE**
 - **CIMMIF**
 - **COMVIV**

Saúde da Criança

Ações Intersetoriais junto à ESF

- Descentralização da assistência à saúde da criança à partir de Recém nascido para as unidades do ESF abaixo
 - Praia Dura (Folha Seca / Fortaleza /Bonete / Corcovado)
 - Umuarama
 - Marafunda
 - **Itamambuca**
 - **Poruba**

E à partir de três anos para todas as unidades.

Atividades de Matriciamento da pediatria junto à ESF

Saúde da Criança

Ações Intersetoriais junto ao PSE

- Participação nas atividades do PSE nas escolas
TANCREDO DE ALMEIDA NEVES PRESIDENTE EM
MARIA JOSEFINA GIGLIO DA SILVA PROFA EM
JOSÉ CARLOS PEREIRA PROF EMEI
MARIO COVAS JUNIOR GOVERNADOR EM
- Participação de reunião intersetorial junto á Atenção Básica/NASF e SMEducação com pactuação de extensão das atividades do Programa de Saúde do Escolar junto às creches com programação para janeiro/2014
- Organização do cronograma das atividades do componente I do PSE para janeiro /fevereiro e março /2014

Saúde da Criança

Ações Intersectoriais junto ao CIMMIF

- Participação nas atividades de análise dos casos de óbitos maternos , infantis e fetais do município, com classificação de evitabilidade e recomendações

TIPO	Nº absoluto	Nº casos já analisados
Materno	25	18
Infantil	7	3
Fetal	14	8

Saúde da Criança

Ações Intersectoriais junto ao CIMMIF

- Participação nas reuniões junto à outros setores e entidades diversas buscando estratégias de impacto para minimizar as situações de violência junto às comunidades

Saúde da Criança

Ações Intersetoriais

- **Participação no evento Prefeitura Presente em outubro/2013 com apresentação de teatro de fantoches sobre Verminose**
- **Realização do Curso de Manejo e Promoção de Aleitamento Materno com capacitação de 45 profissionais em novembro / 2013**

PREFEITURA MUNICIPAL DE UBATUBA
ESTADO DE SÃO PAULO
SECRETARIA DE SAÚDE



CENTRO DE ESPECIALIDADES MÉDICAS

PREFEITURA MUNICIPAL DE UBATUBA
ESTADO DE SÃO PAULO
SECRETARIA DE SAÚDE



PROCEDIMENTOS EXECUTADOS: CENTRO DE ESPECIALIDADE

PROCEDIMENTO	SETEMBRO	OUTUBRO	NOVEMBR O	DEZEMBR O	TOTAL
PEQUENAS CIRUGIAS	13	21	32	19	85
INALAÇÃO	51	34	35	10	130
CURATIVO	77	80	52	65	274
RETIRADA DE PONTO	18	16	12	15	61
COLETA CITOLOGIA	42	49	49	57	197
ECG	26	218	231	127	602
AFERIÇÃO DE PRESSÃO ARTERIAL	69	43	28	6	146
BOLSA DE COLOSTOMIA	160	210	260	290	1010
ADMINISTRAÇÃO DE MEDICAMENTOS (HANSENIASE) - COMPRIMIDOS	970	970	1020	1066	3070
NASOFIBROSCOPIA	16	13	14	14	57
LARINGOSCOPIA	19	11	11	14	55
BACILOSCOPIA	--	04	02	--	--
TOTAL	1251	1839	1516	1087	5687

PREFEITURA MUNICIPAL DE UBATUBA
ESTADO DE SÃO PAULO
SECRETARIA DE SAÚDE



AÇÕES EXECUTADAS CENTRO DE ESPECIALIDADE:

PROCEDIMENTO	SETEMBRO	OUTUBRO	NOVEMBRO	DEZEMBRO	TOTAL
CONSULTA EM GINECOLOGIA	327	209	247	165	948
CONSULTA PRÉ NATAL	111	115	121	108	455
CONSULTA EM PEDIATRIA	517	432	153	480	1582
CONSULTA EM CARDIOLOGIA	318	223	377	267	1185
CONSULTA EM DERMATOLOGIA	172	247	259	221	899
CONSULTA EM INFECTOLOGIA / TUBERCULOSE	149	211		182	699
CONSULTA MEDIC. TRABALHO	206	112	127	122	567
CONSULTA EM NEUROCIRURGIA	127	32	89	50	298
CONSULTAS EM NEUROLOGIA	234	115	129	118	596
CONSULTA EM NEFROLOGIA	-	13	36	34	83
CONSULTA EM ORTOPEDIA	-	-	-	53	53
CONSULTAS DE OTORRINO	276	168	167	125	736
CONSULTA EM ENDOCRINOLOGIA	135	67	103	79	384
CONSULTA EM ANESTESIA	8	6	6	5	25
TOTAL	2.580	1.950	1.971	2.009	8.510

REGULAÇÃO

- CONSULTAS ESPECIALIZADAS
- EXAMES
- AME-CARAGUATATUBA

PREFEITURA MUNICIPAL DE UBATUBA
ESTADO DE SÃO PAULO
SECRETARIA DE SAÚDE



AME - Especialidades

ESPECIALIDADES - AME	3º QUADRIM
CARDIOLOGIA	127
CIRURGIA GERAL	219
CIRURGIA PEDIÁTRICA	70
CIRURGIA PLÁSTICA	43
CIRURGIA VASCULAR	190
COLOPROCTOLOGIA	36
DERMATOLOGIA	715
ENDOCRINOLOGIA	59
GASTROCLÍNICA	216
GINECOLOGIA	43
MASTOLOGIA	139
NEUROLOGIA	314
OBSTETRÍCIA	53
OFTALMOLOGIA	1372
ORTOPEDIA	387
OTORRINO	86
PNEUMOLOGIA	94
PNEUMOLOGIA PEDIÁTRICA	30
REUMATOLOGIA	35
CIRURGIA PLAST. PERIORBITÁRIA	33
UROLOGIA	312

PREFEITURA MUNICIPAL DE UBATUBA
ESTADO DE SÃO PAULO
SECRETARIA DE SAÚDE



AME- Exames

EXAMES - AME	3º QUADRIM
AUDIOMETRIA EM CAMPO LIVRE EXT	81
AVALIAÇÃO URODINÂMICA	5
COLONOSCOPIA	61
ECOCARDIOGRAFIA	160
ELETROENCEFALOGRAMA	88
ENDOSCOPIA EXTERNO	110
MAMOGRAFIA BILATERAL	466
PROVA DE FUNÇÃO PULMONAR SIMPLES	51
TESTE ERGOMÉTRICO	107
TOMOGRAFIA EXTERNO	239
ULTRA-SONOGRAFIA	818
NASOFIBROSCOPIA	26
MAPA	8

Consultas Especializadas

ESPECIALIDADES FORA DO MUNICIPIO	3º QUADRIM
HEMATOLOGIA	15
NEFROLOGIA	01
ORTOPEDIA	25
ONCOLOGIA	16
PNEUMOLOGIA	94
MASTOLOGIA	12
RADIOTERAPIA	06
AVALIAÇÃO CIRURGICA GINECOLOGICA	90

PREFEITURA MUNICIPAL DE UBATUBA
ESTADO DE SÃO PAULO
SECRETARIA DE SAÚDE



Exames

EXAMES 2013	3º QUADRIM
RESSONÂNCIA MAGNÉTICA	32
EXAMES REALIZADOS COM REC. PRÓPRIOS	3º QUADRIM
USG CERVICAL/MAMA/JOELHO/OBSTÉTRICO	53
USG MORFOLÓGICO	02
MAMOGRAFIA (MUTIRÃO)	744

Exames Laboratoriais

Empresa	Setembro	Outubro	Novembro	Dezembro	TOTAL
Humanize	25.007	24.231	23.005	20.352	92.595

Nesse Período foi realizado em media 1.052 coletas de exames diárias.



Departamento de Vigilância em Saúde

Divisão de Vigilância Sanitária

Divisão de Vigilância Epidemiológica

Divisão de Vigilância Ambiental

Divisão de Endemias e Simulídeos

Ambulatório de Infectologia (DST/AIDS)

Vigilância Sanitária – Inspeções

Tipo de estabelecimento	Total
Com. e Ind. de Gêneros Alimentícios	463
Atividade de Condicionamento físico	01
Consultório / Clínica Médica (com exames)	04
Consultório / Clínica Médica (só consultas)	05
Consultório / Clínica Médica Odontológica	04
Centros de Apoio ao Dependente Químico	24
Com. Material Cirurgico	01
Ótica	01
Hotéis e Pousadas	01
Estabelecimento de Ensino	01

Vigilância Sanitária – Inspeções

<u>Tipo de estabelecimento</u>	<u>Total</u>
Drogarias	31
Farmácia de Manipulação	01
Hospital Geral	02
Laboratório De Análises Clínicas	01

Inspeções – Meio Ambiente	15
Inspeções – Lei estadual nº 14.592 – Álcool para menores de idade e Lei Estadual 13541/09 – Ambientes Livres de Tabaco	463

Vigilância Sanitária

<u>Procedimentos administrativos</u>	<u>Total</u>
Denúncias recebidas	221
Denúncias atendidas	230
Autuações realizadas	113
Advertências aplicadas	32
Multas aplicadas	43
Apreensão e Inutilização de Produtos	12
Interdições realizadas	15
Notificações de recolhimento de multa	28
Emissão de Licença de Funcionamento	03
Emissão de Cadastro	01
Cancelamento de CEVS	01

Vigilância Sanitária

<u>Procedimentos administrativos</u>	<u>Total</u>
Análise PPRA, PCMSO, PGRSS, manuais	73
Autoriz receita de medic. control. outros est.	04
Emissão de n° receituário B (talões)	22
Emissão de n° receituário B2 (talões)	15
Encerramento de livro	16
Rubrica de livros de registro	02



Vigilância Sanitária

<u>Procedimentos administrativos</u>	<u>Total</u>
Termos	12
Cursos (participação)	04
LTA – Projetos analisados	28
LTA – Projetos aprovados	07
Reuniões c/ estabelecimentos e outras	20

Realizada capacitação para manipuladores de alimentos em 19/12/2013

Total de Procedimentos administrativos	72
---	----

Programa de Vigilância da Qualidade da Água para Consumo Humano (PROAGUA) – 2013

<u>Número de amostras coletadas e analisadas</u>	<u>1º Quad</u>	<u>2º Quad</u>	<u>3º Quad</u>	<u>Total</u>
Sistemas Públicos	39	39	32	110
Sistemas Alternativos	12	12	10	34

Objetivos: Avaliar o risco que um sistema de abastecimento de água representa para a saúde pública, verificando o atendimento aos parâmetros de potabilidade da legislação vigente.



Ações de Vigilância Epidemiológica – 2013

Repasse periódico de informações através dos sistemas oficiais:

SINAN: informação de doenças e agravos, repasse diário (90 lotes enviados no quadrimestre);

SIM: informação de óbitos, repasse quinzenal (08 lotes enviados no quadrimestre);

SINASC: informação de nascidos vivos, repasse quinzenal (08 lotes enviados no quadrimestre);

APIWEB: informação de utilização de imunobiológicos, repasse mensal (04 lotes enviados no quadrimestre);

TBWEB: informação de casos de Tuberculose, atualização diária.

Ações de Vigilância Epidemiológica – 2013

Repasse periódico de informações através dos sistemas oficiais:

Estoque de soro: informação de movimento de soros, repasse semanal (16 planilhas enviadas no quadrimestre);

Monitoramento das doenças diarreicas agudas: informação de casos de diarreia atendidos pelos serviços de saúde, repasse semanal (16 planilhas enviadas no quadrimestre);

Monitoramento de Conjuntivite: informação de casos de conjuntivite atendidos pelos serviços de saúde, repasse semanal (16 planilhas enviadas no quadrimestre);

Notificação negativa de Sarampo e Paralisia Flácida Aguda : informação do não atendimento de casos de Sarampo e Paralisia Flácida Aguda pelos serviços de saúde, repasse semanal (16 planilhas enviadas no quadrimestre),



Ações de Vigilância Epidemiológica – 2013

Capacitação em Imunização: 200 profissionais treinados

Capacitação para introdução da Vacina Tetraviral: 220 profissionais treinados

Campanha para prevenção Hanseníase e Verminoses: participação de 1200 estudantes (vermifugação e avaliação dermatológica)

Participação em reuniões de comitês: Vigilância das Violências, Dengue, Mortalidade materno-infantil

Vigilância Epidemiológica – Notificações de Agravos

<u>Número de casos notificados e confirmados:</u>	<u>1º</u> <u>Quad</u>	<u>2º</u> <u>Quad</u>	<u>3º</u> <u>Quad</u>	<u>2013</u>
Acidentes por Animais Peçonhentos	26	34	34	94
Atendimento Antirrábico Humano	101	132	106	339
Caxumba	0	13	13	26
Coqueluche	0	3	1	4
Dengue	740	397	4	1141
Escarlatina	0	3	4	7
Esquistossomose	17	6	5	28
Eventos Adversos pós Imunização	10	12	16	38
Exposição a materiais biológicos	15	13	13	41
Febre Maculosa	1	0	0	1

Vigilância Epidemiológica – Notificações de Agravos

<u>Número de casos notificados e confirmados:</u>	<u>1º</u> <u>Quad</u>	<u>2º</u> <u>Quad</u>	<u>3º</u> <u>Quad</u>	<u>2013</u>
Hanseníase	5	10	3	18
Intoxicação Exógena	73	348	460	881
Leptospirose	3	0	0	3
Malária	0	1	0	1
Meningite	5	2	3	10
Toxoplasmose congênita	0	1	0	1
Toxoplasmose não especificada	0	1	6	7
Tuberculose	7	8	12	27
Varicela	11	118	225	354
Violência doméstica, sexual e outras	57	110	95	262

PREFEITURA MUNICIPAL DE UBATUBA
ESTADO DE SÃO PAULO
SECRETARIA DE SAÚDE



Vigilância dos óbitos

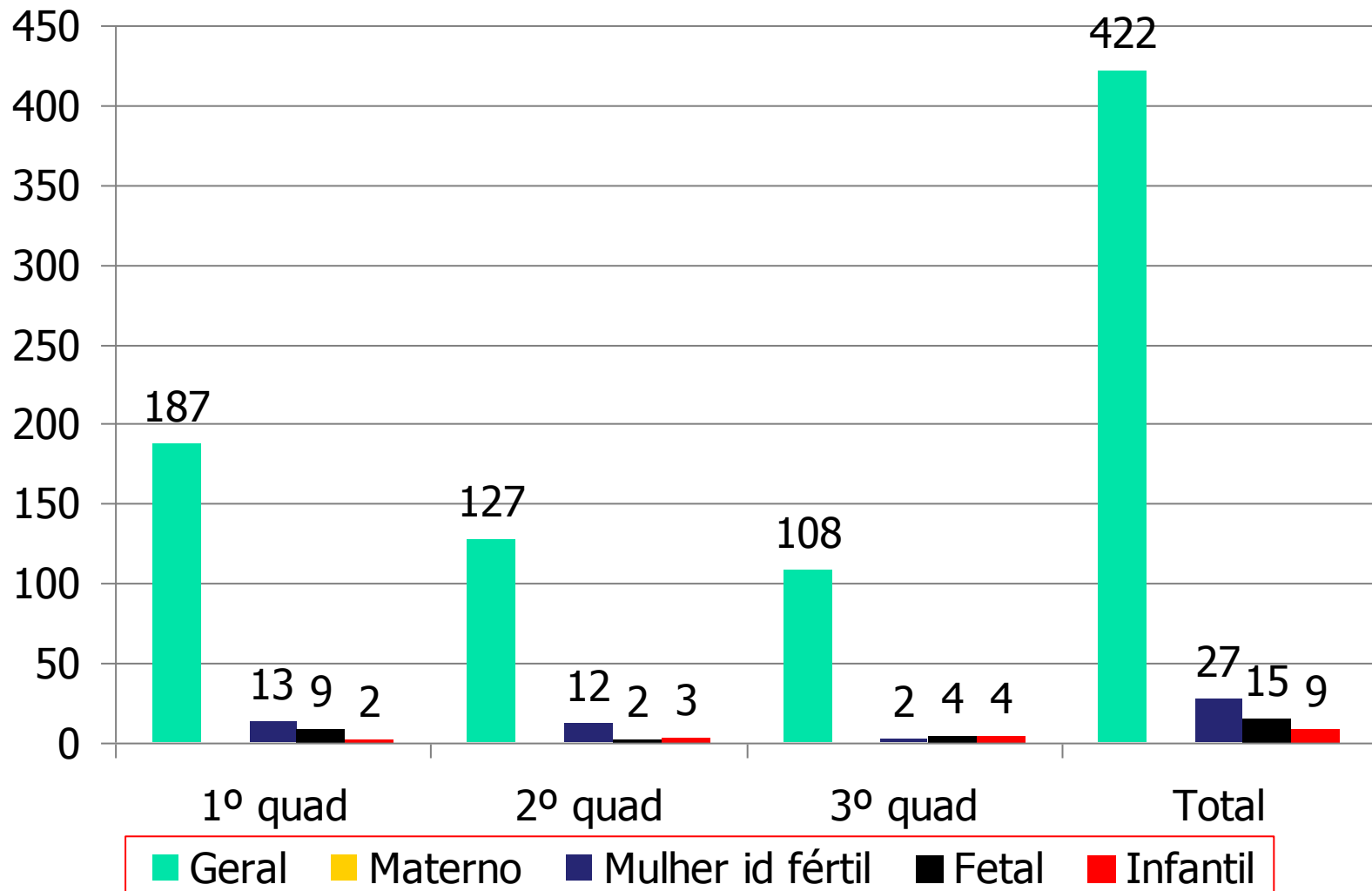

PREFEITURA MUNICIPAL DE UBATUBA
ESTADO DE SÃO PAULO
SECRETARIA DE SAÚDE



Mortalidade Infantil

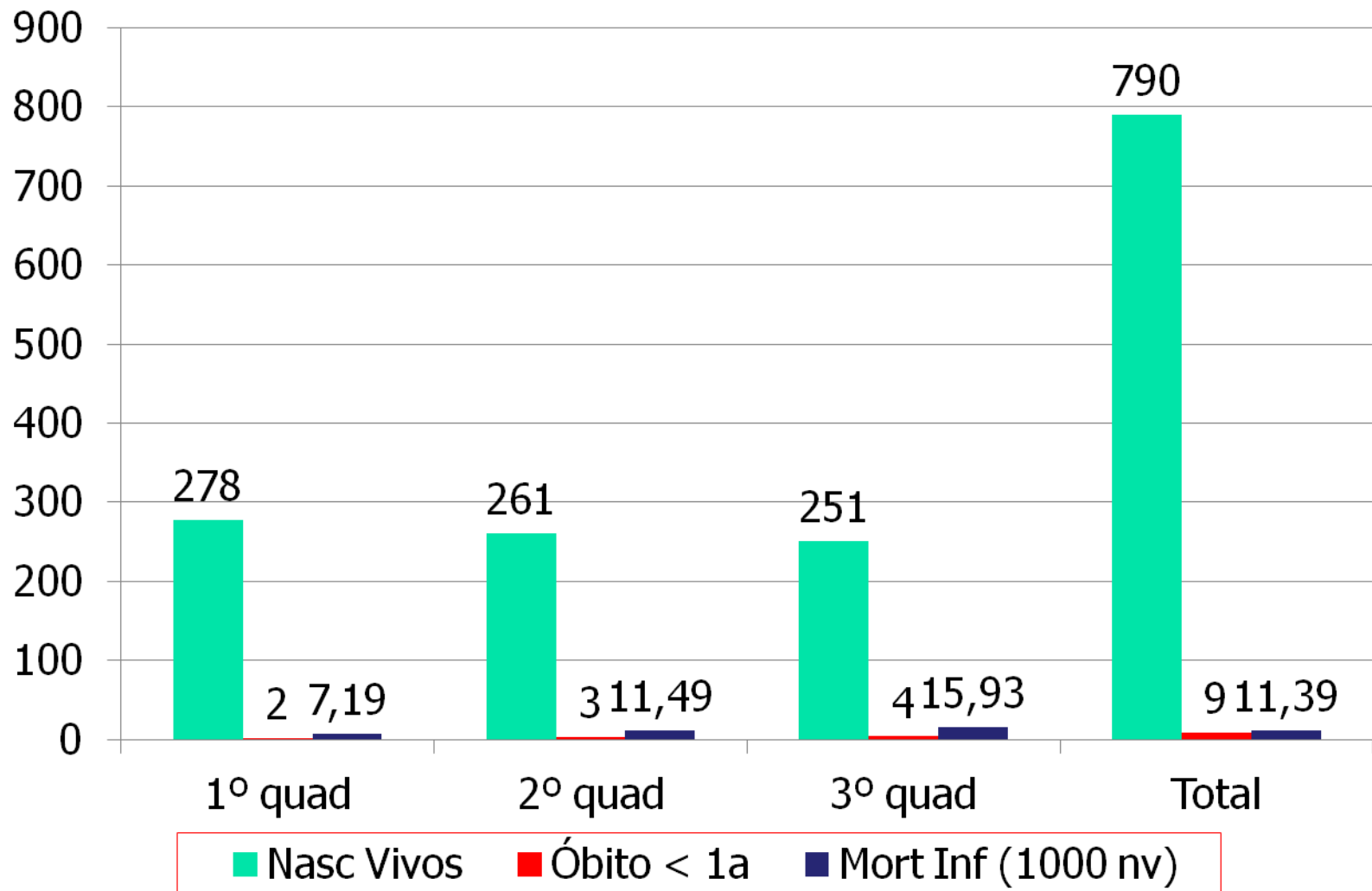

PREFEITURA MUNICIPAL DE UBATUBA
ESTADO DE SÃO PAULO
SECRETARIA DE SAÚDE



Nascidos Vivos

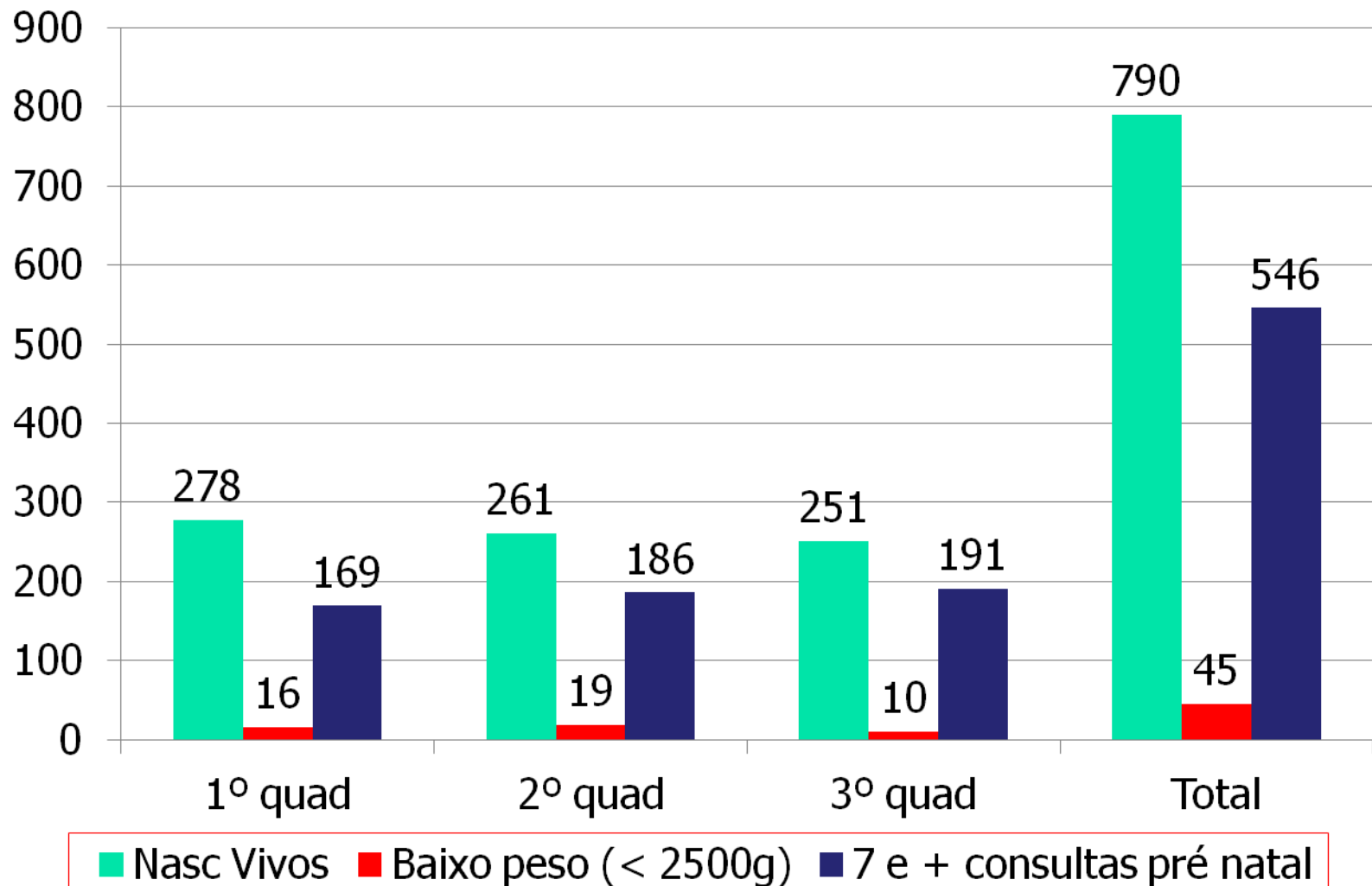

Imunização

Doses de vacinas distribuídas

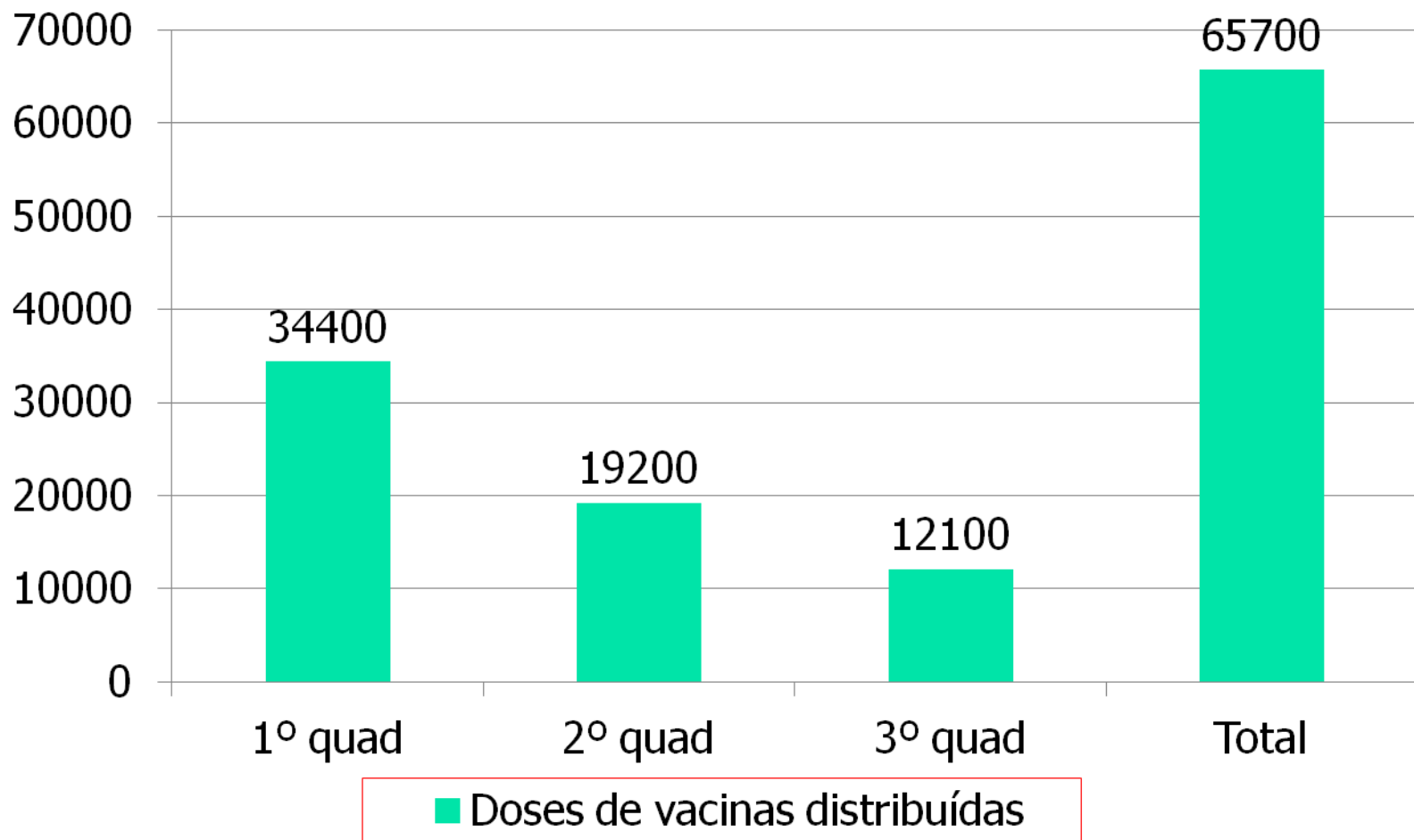

Imunização

Ampolas de soros distribuídas

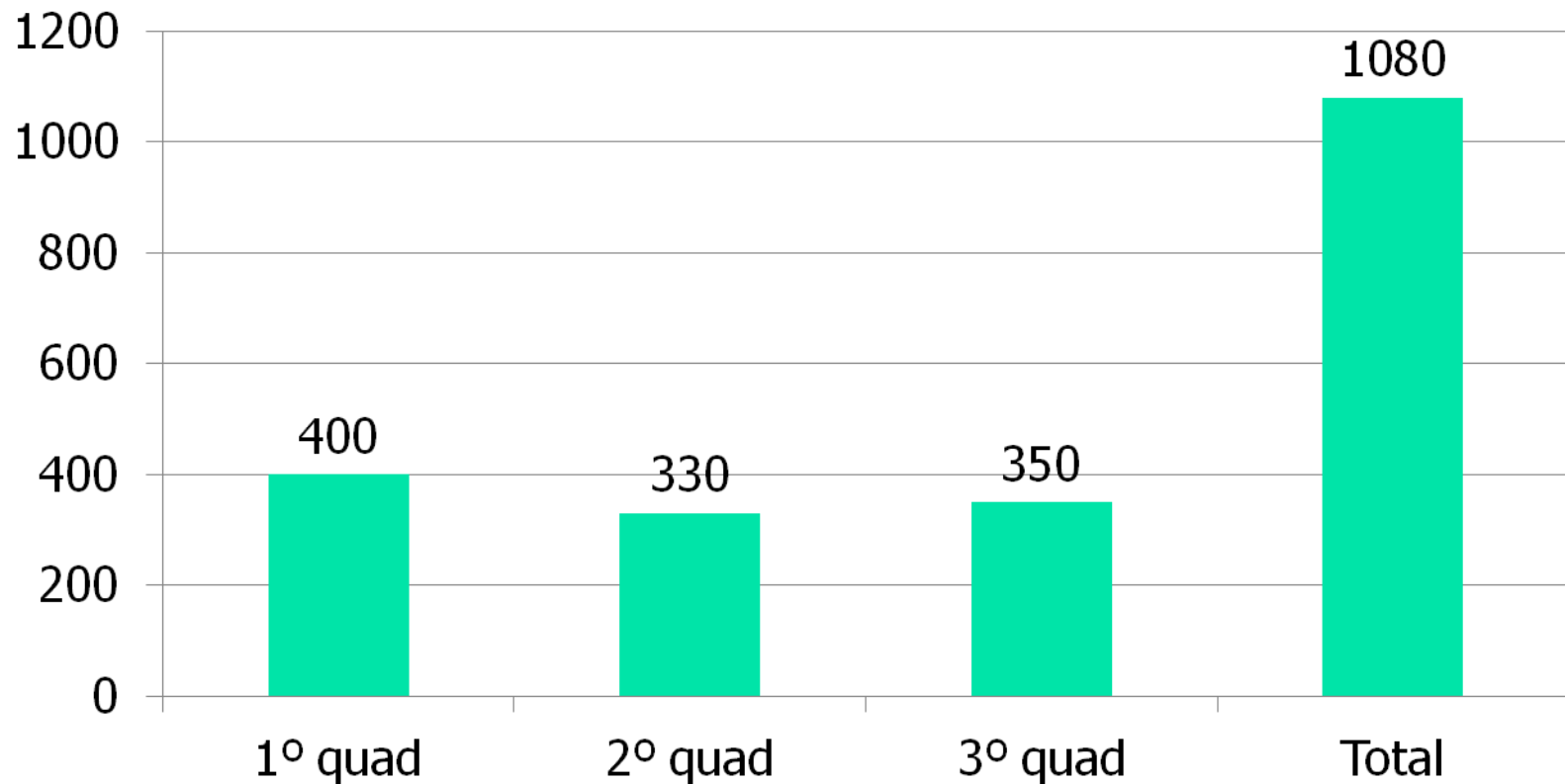

■ Ampolas de soros distribuídas (tetânico, rábico, aracnídico, escorpiônico, diftérico, botrópico, crotálico, elapídico e outros)

Ações do Ambulatório de Infectologia

Material de Distribuição Gratuita

<u>Descrição</u>	<u>1º Quad</u>	<u>2º Quad</u>	<u>3º Quad</u>	<u>Total</u>
Distribuição de preservativo masculino	108.300	130.500	130.500	369.300
Distribuição de preservativo feminino	6.500	7.100	5.500	19.100
Distribuição de leite	325	146	65	65
Distribuição de suplemento alimentar	00	00	5.000	5.000
Distribuição de gel lubrificante íntimo	4.800	6.200	7.200	18.200
Distribuição de preservativos para profissionais do sexo	5.780	6.000	130.500	142.280
Distribuição Teste Rápido para Gravidez	880	930	5.500	7.310

PREFEITURA MUNICIPAL DE UBATUBA
ESTADO DE SÃO PAULO
SECRETARIA DE SAÚDE



Ações do Ambulatório de Infectologia

<u>Insumos para diagnóstico precoce</u>	<u>1º Quad</u>	<u>2º Quad</u>	<u>3º Quad</u>	<u>Total</u>
Testes rápidos HIV realizados na Santa Casa	364	370	322	1.056
Testes rápidos HIV realizados no Centro de Testagem e Aconselhamento(CTA)	473	423	352	1.248
Resultados Positivos HIV	05	03	06	14
Teste Rápido HCV (Hepatite C) realizados no CTA	473	423	358	1.254
Resultados Positivos (Hepatite C)	04	04	01	09
<u>Exames específicos para pacientes soropositivos e portadores do vírus hepatite B e C</u>	<u>1º Quad</u>	<u>2º Quad</u>	<u>3º Quad</u>	<u>Total</u>
CD4/C.V.	147	152	90	389
Genotipagem para HIV	01	02	06	09
PCR para Hepatite B e C	24	24	45	93
Genotipagem para Hepatite B e C	06	03	06	15

Ambulatório de Infectologia - Testagem em Campanhas

<u>Descrição</u>	<u>3º Quad</u>
Testes rápido de HIV	704
Resultados positivos de HIV	08
Testes rápido de Hepatite C	704
Resultado positivo para Hepatite C (anti- HCV)	04
Testes rápido de Hepatite B	704
Resultado positivo para Hepatite B (HBsAG)	09
Testes rápido para Sífilis	704
Resultados positivo para Sífilis	08

PREFEITURA MUNICIPAL DE UBATUBA
ESTADO DE SÃO PAULO
SECRETARIA DE SAÚDE



Ações do Ambulatório de Infectologia (DST/AIDS)

<u>Dados epidemiológicos</u>	<u>1º Quad</u>	<u>2º Quad</u>	<u>3º Quad</u>	<u>Total</u>
Doenças sexualmente transmissíveis	10	27	50	87
Pacientes notificados HIV	04	06	05	15
Hepatites virais	14	19	10	43
Número de gestantes HIV+ confirmadas notificadas	01	00	01	2
Número de crianças expostas ao HIV notificados	01	00	01	2
Sífilis congênita	02	01	02	5
Número de gestantes com Sífilis confirmadas notificadas	02	01	02	5



Ambulatório de Infectologia - Pacientes acompanhados

- **Casos de Tuberculose em tratamento: 43**
- **Casos de Hanseníase adulto em tratamento: 28**
- **Caso de Hanseníase infantil em tratamento: 01**
- **Casos de Hepatite B em tratamento: 06**
- **Casos de Hepatite C em tratamento: 10**
- **Casos de Hepatite C com Inibidor de Protease em tratamento: 05**
- **Casos de Exposição à Material Biológico em acompanhamento: 26**
- **Casos de AIDS adulto, em tratamento: 153**
- **Casos de HIV adulto, em acompanhamento: 65**
- **Casos de Criança exposta ao HIV em acompanhamento: 09**
- **Casos de AIDS criança em tratamento: 04**
- **Casos de Sífilis Congênita em acompanhamento: 05**
- **Casos de vítima de Abuso Sexual em acompanhamento: 02**



Ambulatório de Infectologia - Atendimento Médico

- **15 consultas de Pediatria**
- **240 consultas de Tuberculose**
- **240 consultas de pacientes HIV/AIDS**
- **350 consultas de Hepatites**
- **40 consultas de Exposição à Material Biológico**
- **25 consultas por outros motivos**



Ambulatório de Infectologia - Eventos

- **Participação no Evento: "Crack é possível vencer";**
- **Participação no evento Escola da Família, com atividades educativas nos bairros do Ipiranguinha, Horto e Estufa II;**
- **Participação no Programa Prefeitura Presente no bairro da Estufa I;**
- **Campanha de Combate a Sífilis no PA Maranduba, PA Ipiranguinha e Pronto Socorro da Santa Casa;**
- **Participação no evento em comemoração ao aniversário da cidade;**
- **Participação em evento na Escola do bairro Saco da Ribeira;**
- **Campanha FIQUE SABENDO: Ipiranguinha, Maranduba, Calçadão, Terminal Rodoviário Urbano, Santa Casa, Avenida Iperoig e Praça da Baleia;**
- **Participação no evento em comemoração ao Dia do Sol.**



Ambulatório de Infectologia - Treinamentos

- **Treinamento em Rápido: 44 enfermeiros capacitados (PSF, Pronto Atendimento, Saúde do Indígena, Maternidade),**
- **Treinamento em Teste Rápido para os profissionais do Laboratório da Santa Casa de Misericórdia: 11 profissionais capacitados,**
- **Treinamento em Acolhimento e Aconselhamento para profissionais do NASF: 13 profissionais capacitados.**

PREFEITURA MUNICIPAL DE UBATUBA
ESTADO DE SÃO PAULO
SECRETARIA DE SAÚDE



Ações de Controle de Zoonoses – 2013

<u>Objeto das Ações</u> <u>(Quadrimestre)</u>	Cães			Gatos			Eqüinos			Total/Quad			<u>Total</u>
	1º Quad	2º Quad	3º Quad	1º Quad	2º Quad	3º Quad	1º Quad	2º Quad	3º Quad	1º Quad	2º Quad	3º Quad	2013
Animais que deram entrada no canil	39	44	60	42	12	28	02	00	00	83	56	88	227
Animais eutanasiados	03	01	04	04	00	00	01	00	00	08	01	04	13
Animais adotados	18	29	19	54	18	12	01	00	00	73	47	31	151
Atendimento a denúncias	27	06	30	17	10	37	03	00	02	130	96	110	336

Denúncias referentes a outros animais (porcos, galinhas, patos, etc.) no 3º quadrimestre:	41
--	-----------

	<u>1º Quad</u>	<u>2º Quad</u>	<u>3º Quad</u>	<u>Total</u>
Número de apreensões de animais	83	56	88	227
Número de vistorias em residências, terrenos e estabelecimentos	80	66	64	310
Atendimento ao público	105	158	102	365



PREFEITURA MUNICIPAL DE UBATUBA
ESTADO DE SÃO PAULO
SECRETARIA DE SAÚDE



Ações de Controle de Zoonoses – 2013
PROGRAMA DE ESTERILIZAÇÃO DE CÃES E GATOS

OBJETO DAS AÇÕES	Cães			Gatos			Total/Quadrimestre			Total
	1º Quad	2º Quad	3º Quad	1º Quad	2º Quad	3º Quad	1º Quad	2º Quad	3º Quad	2013
Nº de procedimentos realizados	186	202	211	170	256	162	356	458	373	1187

<u>1º Quadrimestre</u>	Ipiranguinha, Ubatumirim, Monte Valério, Marafunda, Horto.
<u>2º Quadrimestre</u>	Ipiranguinha, Ubatumirim, Monte Valério, Marafunda, Mato Dentro, Horto, Pedreira, Itamambuca, Centro, Perequê-Açu, Itaguá, Estufa I, Estufa II e Sumidouro.
<u>3º Quadrimestre</u>	Centro, Sumidouro, Taquaral, Pé da Serra, Morro das Moças, Perequê-Açu, Estufa I, Estufa II, Pedreira, Mato Dentro, Sesmária e Itaguá.

	<u>1º Quad</u>	<u>2º Quad</u>	<u>3º Quad</u>	<u>Total</u>
Faltas	09	38	38	85
Total de Famílias Agendadas	156	265	192	613



PREFEITURA MUNICIPAL DE UBATUBA
ESTADO DE SÃO PAULO
SECRETARIA DE SAÚDE



Ações de Controle de Endemias – 2013

<u>Procedimento</u>	<u>1º Quad</u>	<u>2º Quad</u>	<u>3º Quad</u>	<u>Total</u>
Número de imóveis trabalhados	26.827	20.423	16.570	63.820
Número de imóveis fechados e recusados	19.050	21.015	16.857	56.922
Pontos estratégicos pesquisados	166	102	112	380
Armadilhas pesquisadas	257	465	419	1.141
Imóveis visitados em ações diversas (casa a casa, índice de Breteau, pesquisa entomológica, Imóveis especiais e delimitação de foco)	20.441	19.060	14.983	54.484
Imóveis Tratados	3.408	88	156	3.652
Imóveis visitados em arrastões, mutirões e bloqueios	6.298	1.953	876	9.127
Denúncias e vistorias	88	134	277	499
Controles mecânicos realizados	3.728	2.807	2.484	9.019
Amostras coletadas	260	269	248	777
Pessoas orientadas em ações educacionais	0	1.636	2.450	4.086

PROGRAMA DE CONTROLE DE SIMULÍDEOS – 2013

<u>Procedimento</u>	<u>1º Quad</u>	<u>2º Quad</u>	<u>3º Quad</u>	<u>Total</u>
Focos Tratados	6.755	4.390	7.128	18.273
Pontos Tratados	22.687	15.517	24.393	62.597
Consumo de Bti	1.272.883ml	934.050ml	1.357.269ml	2.631.068ml

Objetivos: Reduzir a infestação de borrachudos, evitar ou minimizar agravos à saúde, bem como reduzir o incômodo à população e aos turistas.