



Secretaria Municipal de Saúde

**PRESTAÇÃO DE CONTAS DAS ATIVIDADES
3º QUADRIMESTRE DE 2017
01 - SETEMBRO A 31 DE DEZEMBRO**

Av. Rio Grande do Sul, 710
Tel: (12) 3834-2300
E-mail: saude@ubatuba.sp.gov.br



Administrativo Secretaria de Saúde

Orçamentário

Recursos Humanos

Ouvidoria

Regulação

Tecnologia da Informação

Transportes

Assistência Farmacêutica

Manutenção

Orçamentário

MONTANTE E FONTE DE RECURSOS APLICADOS APLICAÇÃO DOS RECURSOS PRÓPRIOS EM SAÚDE

TOTAL GERAL



Orçamentário

Aplicações dos recursos próprios em saúde total geral

Arrecadado até o período	Total 1º Quadrimestre	Total 2º Quadrimestre	Total 3º Quadrimestre	2017
Próprio	R\$ 49.658.593,43	R\$ 25.683.701,56	R\$ 29.682.532,43	R\$ 105.024.827,42
Transferência da União	R\$ 11.923.329,92	R\$ 12.651.228,22	R\$ 12.154.078,74	R\$ 36.728.636,88
Transferência do Estado	R\$ 16.060.447,15	R\$ 12.368.653,57	R\$ 11.963.335,47	R\$ 40.392.436,19
Total	R\$ 77.642.370,50	R\$ 50.703.583,35	R\$ 53.799.946,64	R\$ 182.145.900,49

Aplicações	Total 1º Quadrimestre - Empenhado	Total 2º Quadrimestre - Empenhado	Total 3º Quadrimestre - Empenhado	Acumulado/ Empenhado
Aplicação Mínima Constitucional até o período	R\$ 11.646.355,58	R\$ 7.605.537,50	R\$ 8.069.992,00	R\$ 26.092.500,00
Porcentagem	15%	15%	15%	15%
Despesas Próprias com Saúde	R\$ 32.924.930,99	R\$ 8.600.278,85	R\$ 10.816.313,19	R\$ 52.341.523,03
Porcentagem	42,41% (Empenhado)	(10,06%) (Empenhado)	28,74% (Empenhado)	28,74% (Empenhado)

Orçamentário

Aplicações	Total 1º Quadrimestre - Pago	Total 2º Quadrimestre - Pago	Total 3º Quadrimestre-Pago	Acumulado/Pago
Aplicação Mínima Constitucional até o período	R\$ 11.646.355,58	R\$ 7.605.537,50	R\$ 19.251.893,08	R\$ 38.503.786,16
Porcentagem	15%	15%	15%	15%
Despesas Próprias com Saúde	R\$ 13.982.453,29	R\$ 15.728.556,55	R\$ 20.175067,19	49.886.077,03
Porcentagem	18,01% (Pago)	5,14%(Pago)	27,39%(Pago)	27,39%(Pago)

Aplicações dos recursos próprios em saúde total geral

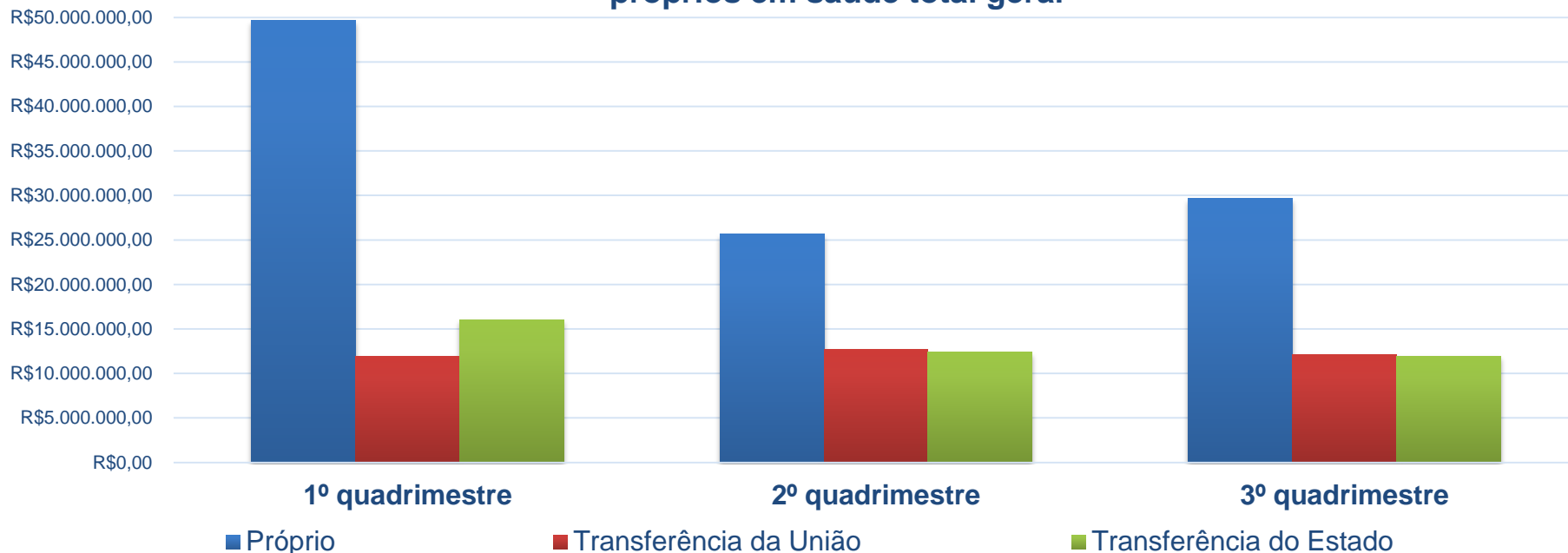



Orçamentário

Receita Recursos da União

Recurso da União	1º quadrimestre	2º quadrimestre	3º quadrimestre	2017
Atenção Básica (PAB Fixo e Variável)	R\$ 1.954.323,44	R\$ 1.991.804,00	R\$ 2.008.641,56	R\$ 5.954.769,00
Prog. Melhoria de Acesso - PAMQ	R\$ 261.200,00	R\$ 261.200,00	R\$ 261.200,00	R\$ 783.600,00
Média e Alta Complexidade	R\$ 2.503.127,00	R\$ 2.492.329,60	R\$ 4.182.678,10	R\$ 9.178.134,70
Vigilância em Saúde	R\$ 246.444,97	R\$ 308.505,90	R\$ 195.080,65	R\$ 750.031,52
Assistência Farmacêutica	R\$ 82.447,56	R\$ 163.447,56	R\$ 127.298,32	R\$ 373.193,44
Saúde Bucal	R\$ 30.000	R\$ 30.000	R\$ 30.000	R\$ 90.000
Alimentação Nutrição	R\$ 13.000,00	R\$ 0,00	R\$ 0,00	R\$ 13.000,00
Transferência do SUS – Investimento- Material Permanente	R\$ 491.790,00	R\$ 0,00	R\$ 299.940,00	R\$ 791.730,00
Obras	R\$ 0,00	R\$ 0,00	R\$ 34.405,80	R\$ 34.405,80
Rendimentos sobre Aplicações Financeiras	R\$ 58.437,55	R\$ 43.453,60	R\$ 133.458,84	R\$ 223.912,76
Total	R\$ 5.640.770,52	R\$ 5.290.740,66	R\$ 7.272.703,27	R\$ 18.192.777,22



Orçamentário

Receita Recursos da União

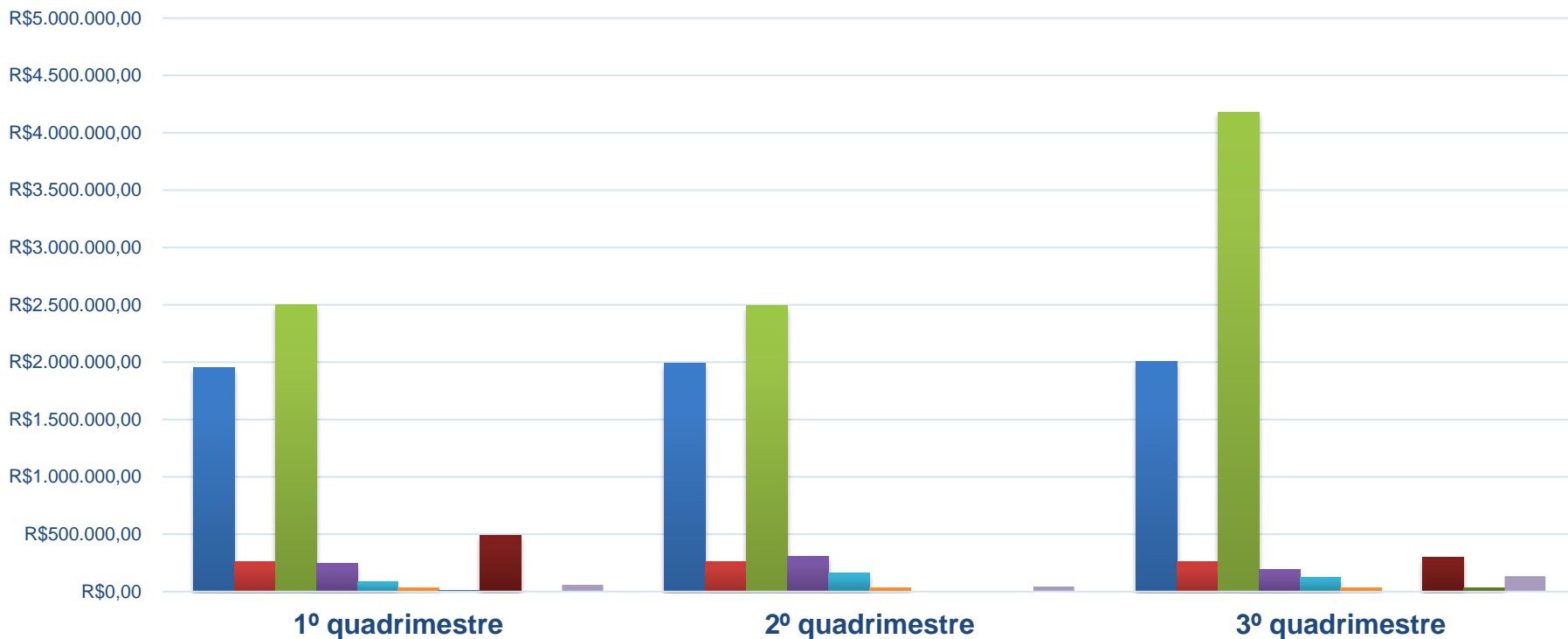

■ Atenção Básica - (PAB Fixo e Variável)

■ Média e Alta Complexidade

■ Assistência Farmacêutica

■ Alimentação Nutrição

■ Obras

■ Prog. Melhoria de Acesso - PAMQ

■ Vigilância em Saúde

■ Saúde Bucal

■ Transferência do SUS – Investimento- Material Permanente

■ Rendimentos sobre Aplicações Financeiras

Orçamentário

Receita Recursos do Estado

Recurso Estado	Total 1º quadrimestre	Total 2º quadrimestre	Total 3º quadrimestre	Acumulado 2017
Glicemia	R\$ 20.274,00	R\$ 20.274,00	R\$ 10.137,00	R\$50.685,00
Projeto Verão	R\$ 180.000,00	R\$ 0,00	R\$ 0,00	R\$ 180.000,00
PSF Estado	R\$ 148.000,00	R\$ 149.588,00	R\$ 64.794,00	R\$ 362.382,00
Aedes Aegypti	R\$ 70.200,00	R\$ 113.874,00	R\$ 0,00	R\$ 184.074,00
Dose Certa	R\$ 40.855,00	R\$ 0,00	R\$ 6.644,00	R\$ 47.499,00
Sorria São Paulo	R\$ 0,00	R\$ 0,00	R\$ 36.000,00	R\$ 36.000,00
Rendimentos sobre aplicações financeiras	R\$ 6.195,43	R\$ 4.187,61	R\$ 1.054,19	R\$ 11.437,23
Total	R\$ 465.524,43	R\$ 287.923,61	R\$ 118.629,19	R\$ 872.077,23

Orçamentário

Receita Recursos do Estado

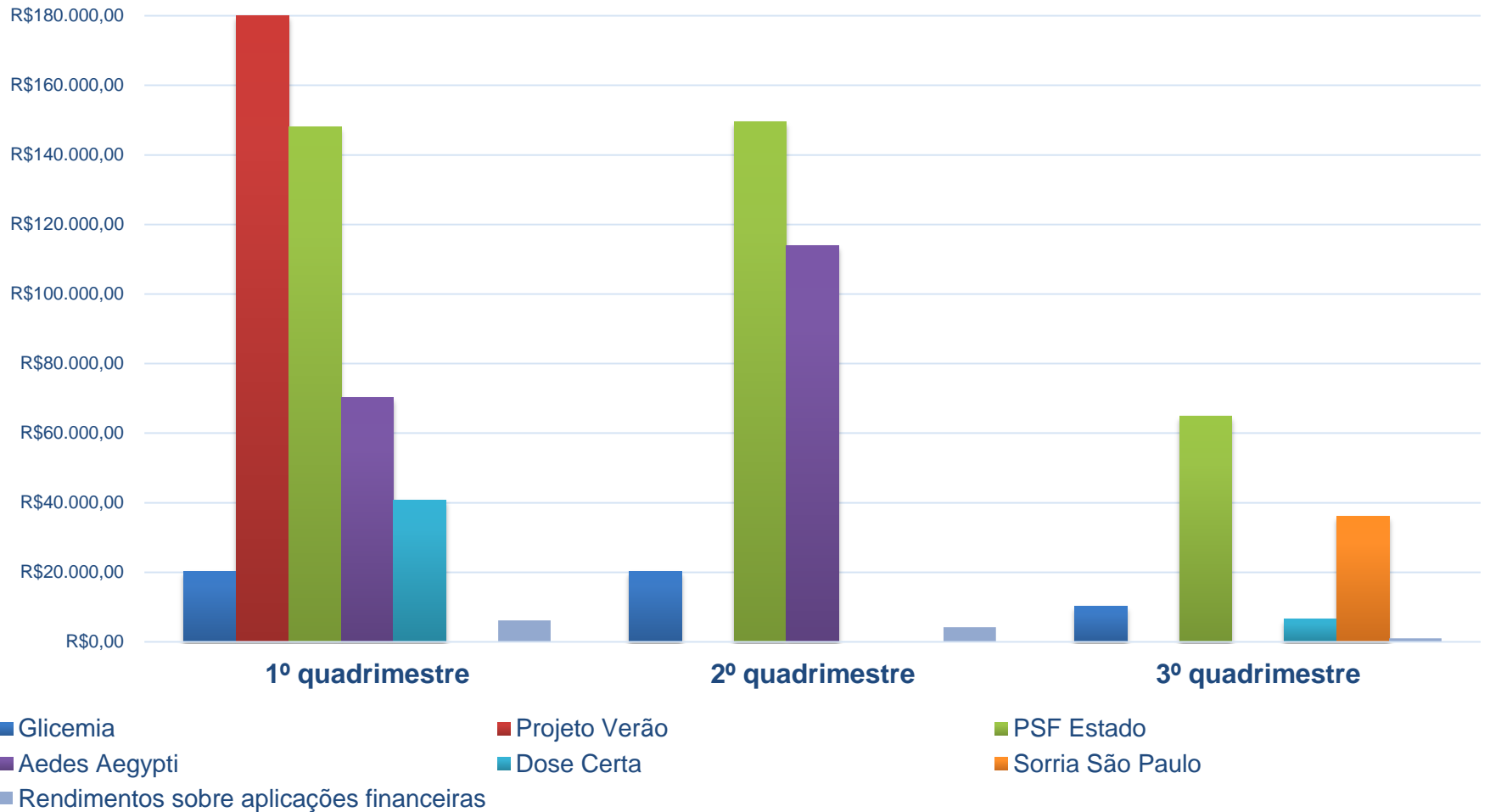

Orçamentário

Despesa paga por natureza da despesa (empenhado)

Natureza da Despesa	1º Quadrimestre /Empenho	2º Quadrimestre/ Empenhado	3º Quadrimestre/ Empenhado	Acumulado/ Empenhado
Pessoal e Encargos Sociais	R\$ 8.434.870,75	R\$ 7.437.103,50	R\$ 7.771.337,50	R\$ 23.643.311,75
Equipamento e Material Permanente	R\$ 34.425,80	R\$ 552.521,00	R\$ 100.521,39	R\$ 687.468,19
Obras	R\$ 0,00	R\$ 831.686,75	R\$ 0,00	R\$ 831.686,75
Material de Consumo	R\$ 1.621.145,10	R\$ 658.451,05	R\$ 978.838,37	R\$ 3.258.434,52
Medicamentos	R\$ 24.495,26	R\$ 1.005.060,60	R\$ 49.182,66	R\$ 1.078.738,52
Outros Serviços de Terceiros - OS	R\$ 2.622.755,41	R\$ 3.414.337,45	R\$ 2.283.729,62	R\$ 8.320.822,48
Outros Serviços de Terceiros - locação	R\$ 303.369,18	R\$ 115.952,54	R\$ 0,00	R\$ 419,321,72
Outros Serviços de Terceiros -	R\$ 32.261.504,14	R\$ 516.617,08	R\$ 2.640.518,22	R\$ 35.418.639,44
Subvenções Sociais	R\$ 90.000,00	R\$ 52.000,00	R\$ 14.732,90	R\$ 156.732,90
Adiantamentos	R\$ 43.423,47	R\$ 64.699,64	R\$ 42.219,17	R\$ 150.342,28
Aedes Aegypti	R\$ 114.840,00	R\$ 23.520,00	R\$ 11.880,00	R\$ 150.240,00
Mais Médicos	R\$ 135.000,00	R\$ 109.250,00	R\$ 35.000,00	R\$ 279.250,00
Total	R\$ 45.685.829,11	R\$ 14.781.199,61	R\$ 13.927.959,83	R\$ 74.394.988,55

Orçamentário

Despesa paga por natureza da despesa (pago)

Natureza da Despesa	1º Quadrimestre/ Pago	2º Quadrimestre/ Pago	3º Quadrimestre/ Pago	Acumulado 2017
Pessoal e Encargos Sociais	R\$ 6.606.532,77	R\$ 7.593.931,75	R\$ 9.442.847,23	R\$ 23.643.311,75
Equipamento e Material Permanente	R\$ 15.486,00	R\$ 377.612,40	R\$ 189.193,99	R\$ 582.292,39
Obras	R\$ 0,00	R\$ 0,00	R\$ 0,00	R\$ 0,00
Material de Consumo	R\$ 1.067.290,29	R\$ 807.033,67	R\$ 523.674,25	R\$ 2.397.998,21
Medicamentos	R\$ 19.950,26	R\$ 392.953,09	R\$ 597.186,84	R\$ 1.010.090,19
Outros Serviços de Terceiros - OS	R\$ 1.037.066,17	R\$ 3.148.516,73	R\$ 3.217.630,82	R\$ 7.403.213,72
Outros Serviços de Terceiros - locação	R\$ 134.743,45	R\$ 148.690,99	R\$ 106.145,11	R\$ 389.579,55
Outros Serviços de Terceiros -	R\$ 10.351.459,41	R\$ 10.379.557,60	R\$ 12.652.819,13	R\$ 33.383.836,14
Subvenções Sociais	R\$ 27.600,00	R\$ 42.400,00	R\$ 54.800,00	R\$ 124.800,00
Adiantamentos	R\$ 43.423,47	R\$ 61.199,64	R\$ 44.219,18	R\$ 148.842,29
Aedes Aegypti	R\$ 89.280,00	R\$ 49.080,00	R\$ 11.880,00	R\$ 150.240,00
Mais Médicos	R\$ 90.000,00	R\$ 86.750,00	R\$ 102.500,00	R\$ 279.250,00
Total	R\$ 19.482.831,82	R\$ 23.087.725,87	R\$ 26.942.896,55	R\$ 69.513.454,24

Orçamentário

Despesa paga por natureza da despesa- 1º Quadrimestre

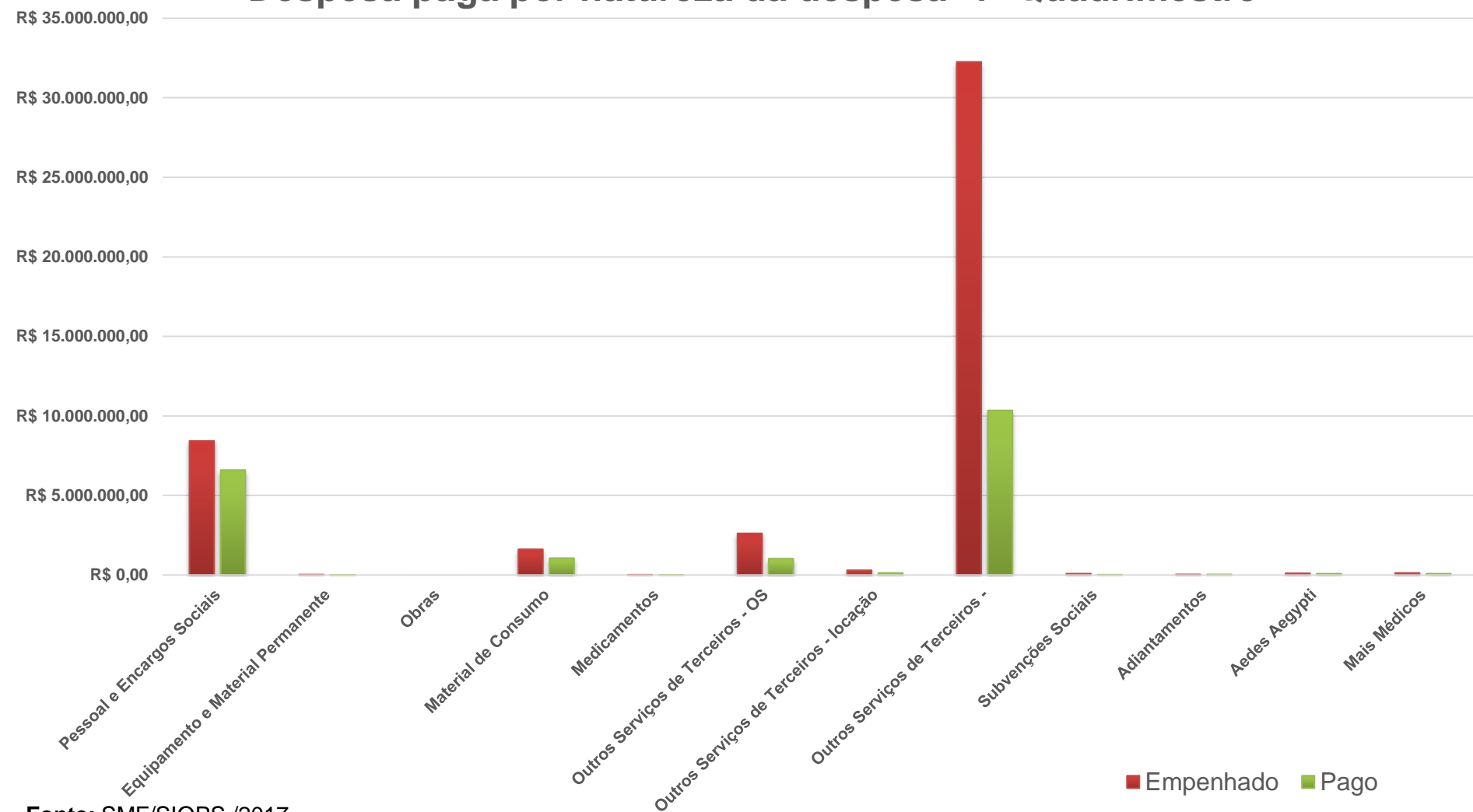

Orçamentário

Despesa paga por natureza da despesa- 2º Quadrimestre

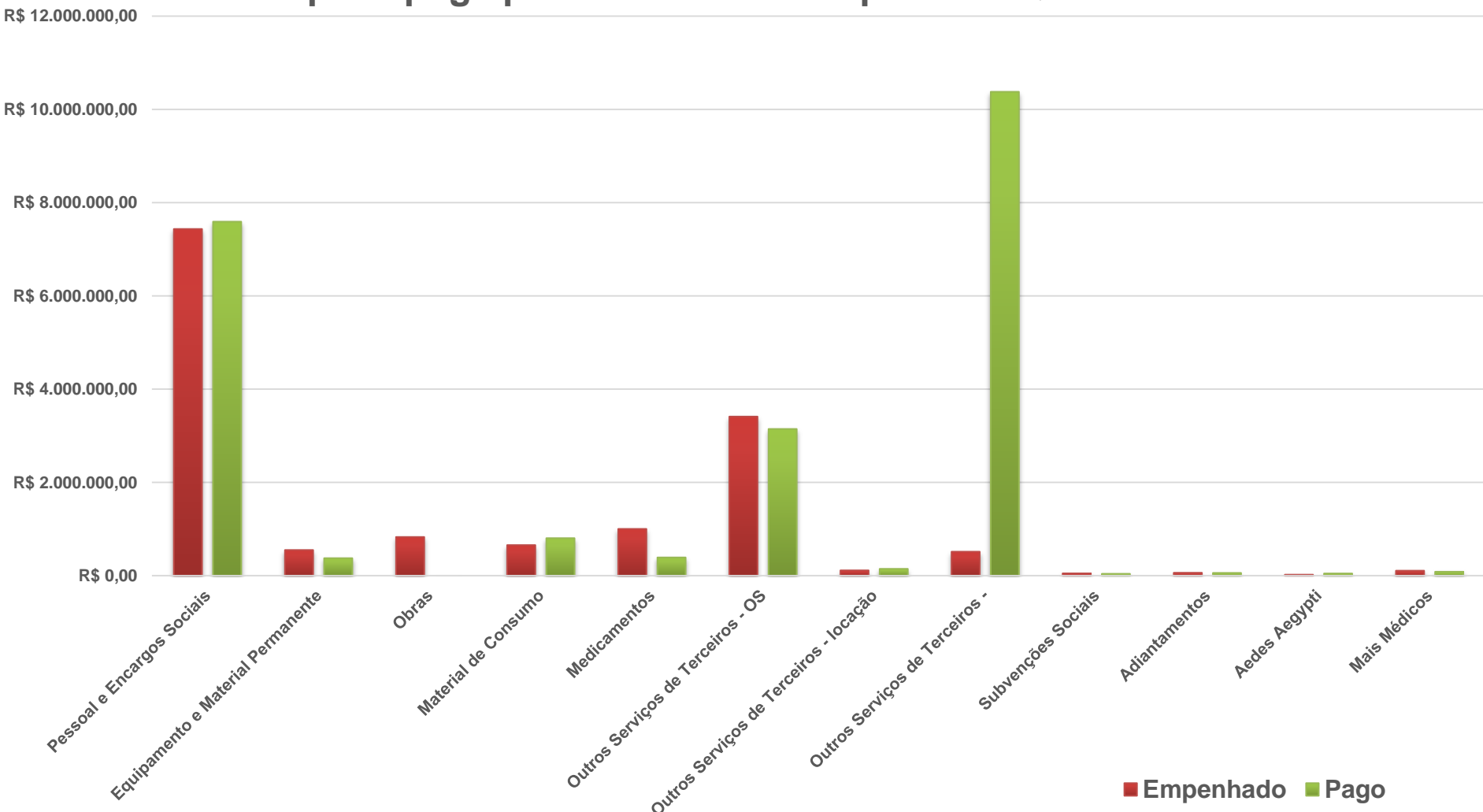

Fonte: SMF/SIOPS /2017



Orçamentário

Despesa paga por natureza da despesa- 3º Quadrimestre

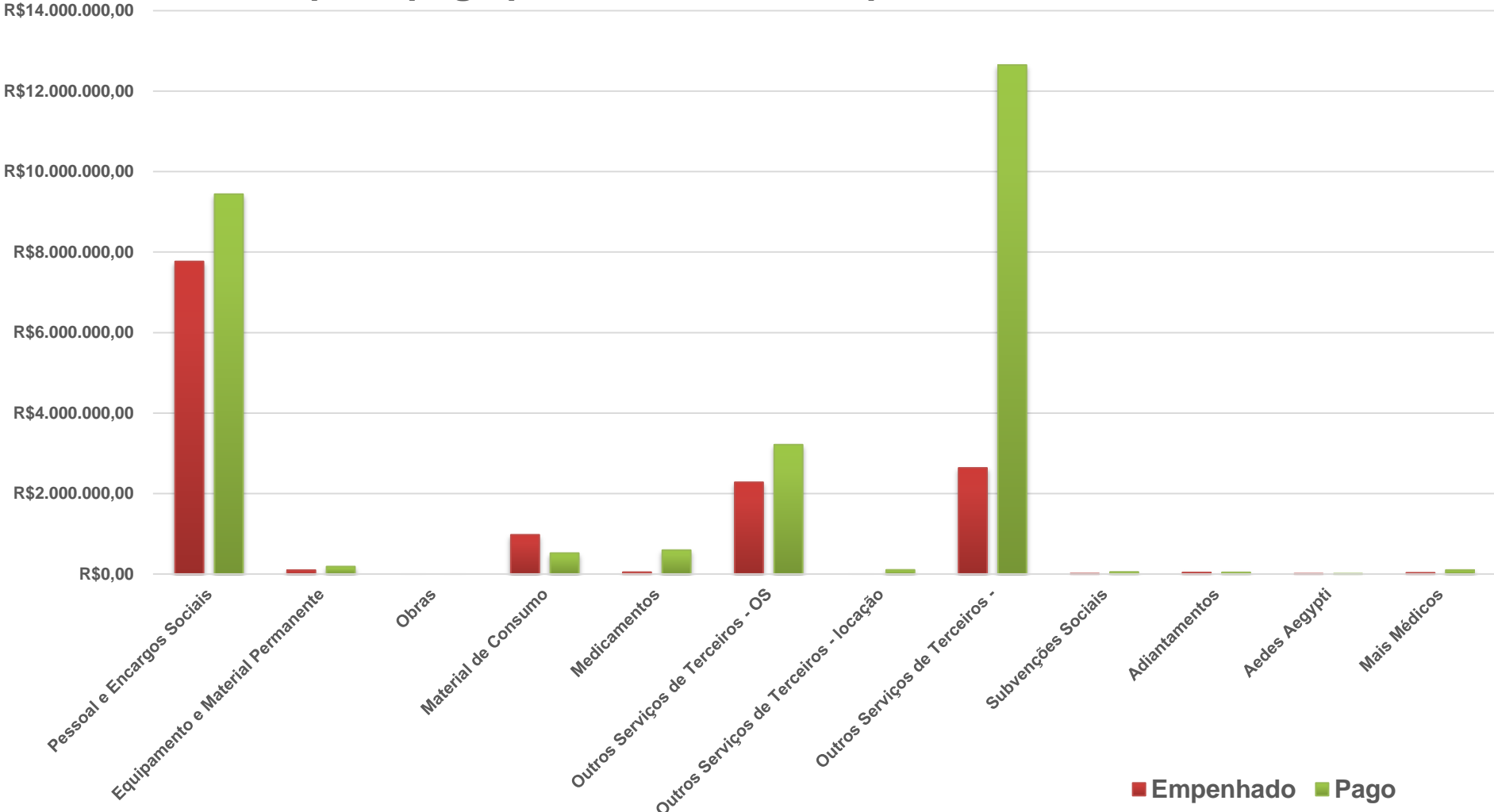

Fonte: SMF/SIOPS /2017

Orçamentário

Despesa paga por Natureza da Despesa (Outros Serviços de terceiros)

Do total do valor "Outros Serviços de terceiros" estão inclusos

Descrição	1 Quadrimestre	2 Quadrimestre	3 Quadrimestre	Acumulado 2017
Santa Casa	7.918.700,02	8.382.243,12	9.282.363,12	25.583.306,26
Médicos PA´s / SAMU / Mais Médicos	955.500,00	626.500,00	1.048.200,00	2.630.200,00
Laboratório Humanize	449.974,78	449.924,31	749.498,44	1.649.397,53
Água / Luz / Telefone / internet	128.250,41	131.922,57	68.276,39	328.449,37
Manutenção Veículos/Equipamentos	2.958,00	27.491,00	88.841,00	119.290,00
Estagiários/ Guarda-Mirim	12.972,50	34.995,19	61.096,50	109.064,19
Transporte Terceirizada	279.852,96	160.698,30	394.378,60	834.929,86
Seleta	465.830,50	409.749,99	598.626,37	1.474.206,86
Emdurb	38.359,26	76.718,52	95.898,15	210.975,93
White Martins - Oxigênio	0,00	0,00	121.877,69	121.877,69
Prótese Dentária /Faixas/Publicação Atos Oficiais	30.855,34	6.700,00	30.744,66	68.300,00
Seguro da Frota/Seguro Obrigatório/Multas	38.708,70	13.085,47	10.707,37	62.501,54
Impressos	6.300,07	5.600,00	10.630,60	22.530,67
Vale Transporte - Servidor	6.190,20	7.337,20	14.558,40	28.085,80
Contrato de Consultoria	0,00	30.000,00	30.000,00	60.000,00
Taxa de Embarque/desembarque de medicamentos	0,00	0,00	11.730,00	11.730,00
Demais Despesas**	17.006,67	16.591,93	35.391,84	68.990,44
Total	10.351.459,41	10.379.557,60	12.652.819,13	33.383.836,14

Orçamentário

Despesa paga por Natureza da Despesa (Outros Serviços de terceiros) – 3º Quadrimestre

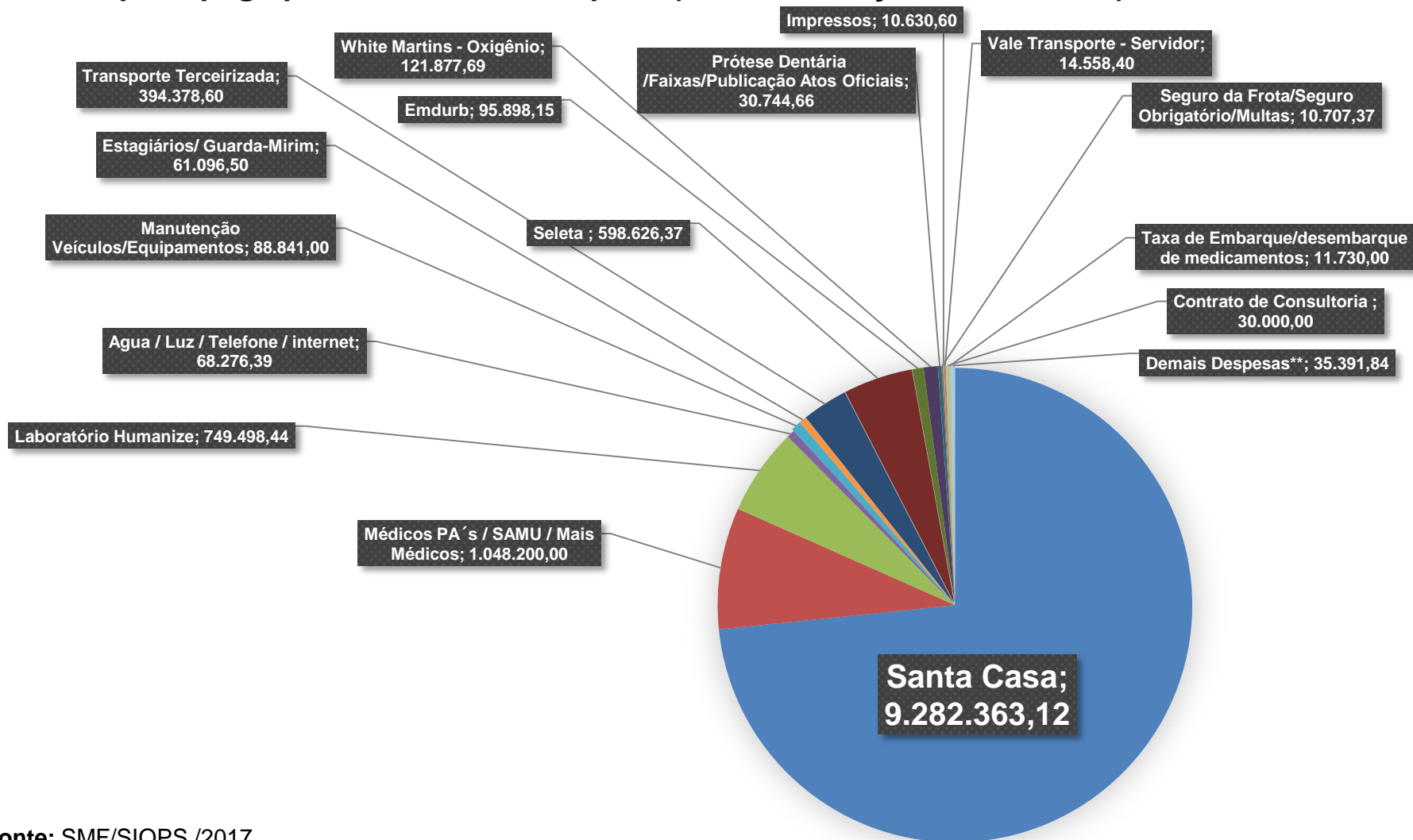

Recursos Humanos

Vinculo	1º quadrimestre	2º quadrimestre	3º quadrimestre
Estatutários	405	399	406
Contratado por Processo Seletivo – PROCESSO JUDICIAL	98	1	0
Estatuais/Municipalizados	23	23	22
Federais	3	3	3
Comissionados	21	21	20
Função de Confiança	7	8	8
Estagiários (Nível Médio, Técnico e Superior)	2	5	7
Estagiários (Menor Aprendiz) Guarda Mirim	4	4	4
Total	563	464	470

Recursos Humanos

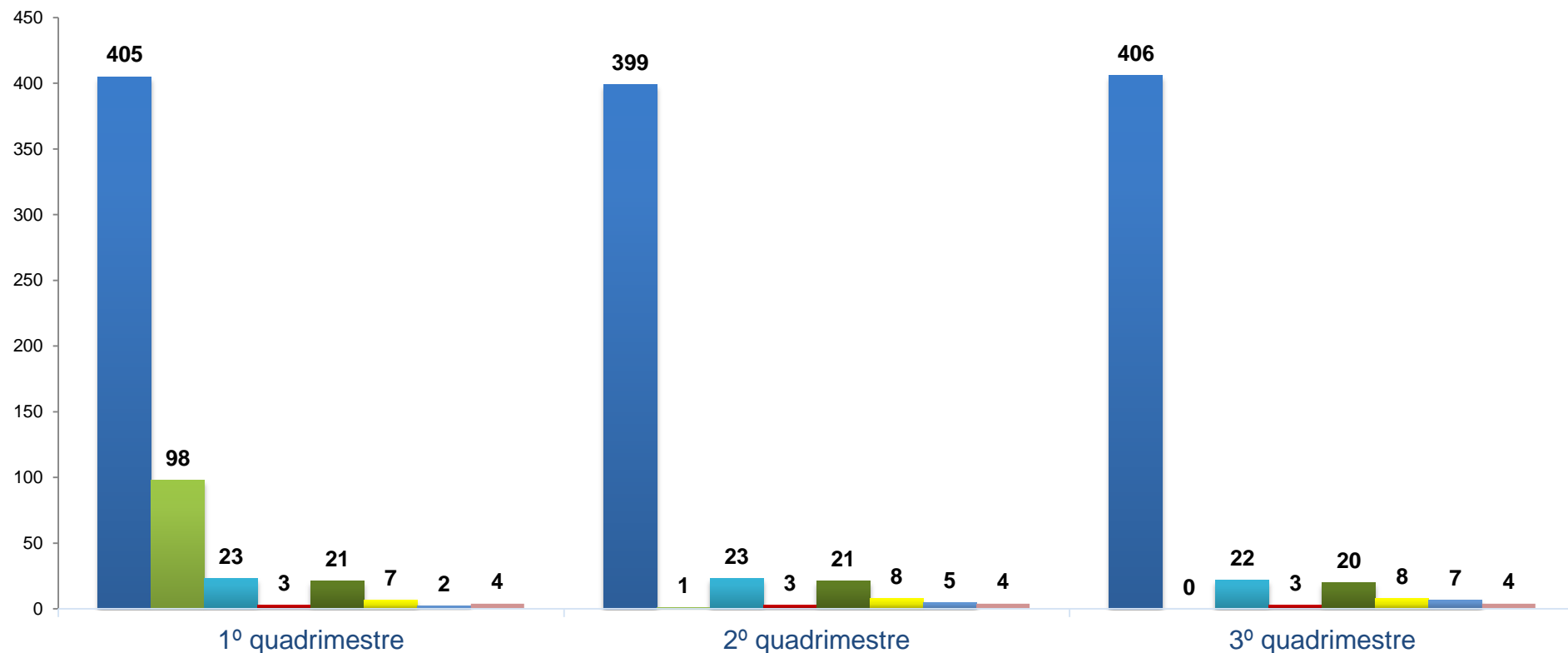

■ Estatutários

■ Estatuais/Municipalizados

■ Comissionados

■ Estagiários (Nível Médio, Técnico e Superior)

■ Contratado por Processo Seletivo – PROCESSO JUDICIAL

■ Federais

■ Função de Confiança

■ Estagiários (Menor Aprendiz) Guarda Mirim



Recursos Humanos

NÚMERO DE SERVIDORES DA SMS Setembro à Dezembro/17

ORGANIZAÇÃO SOCIAL - INSAÚDE			
PROFISSIONAL	QTD	PROFISSIONAL	QTD
Enfermeiros PA	08	Endodontista	01
Técnico de Enfermagem	19	Aux. de Saúde Bucal	07
Enfermeiros SAMU	05	Aux. de Farmácia	05
Técnico de Enfermagem SAMU	13	Monitor	01
Fisioterapeuta	08	Tratador	05
Médicos Clínico 40h	14	Psicólogo	02
Psiquiatra 20h	01	Analista de Sistema	01
Psiquiatra 40h	01	Técnico de Informática	01
Psiquiatra infantil	01	Gerente administrativo	01
Cirurgião Dentista	04	Médico Nefrologista 10h	01
Buco Maxilo	02	Médico Clínico 20h	05
Periodontista	01	Assistente Administrativo	01
Total			108

Ouvidoria da Saúde

Número de manifestações

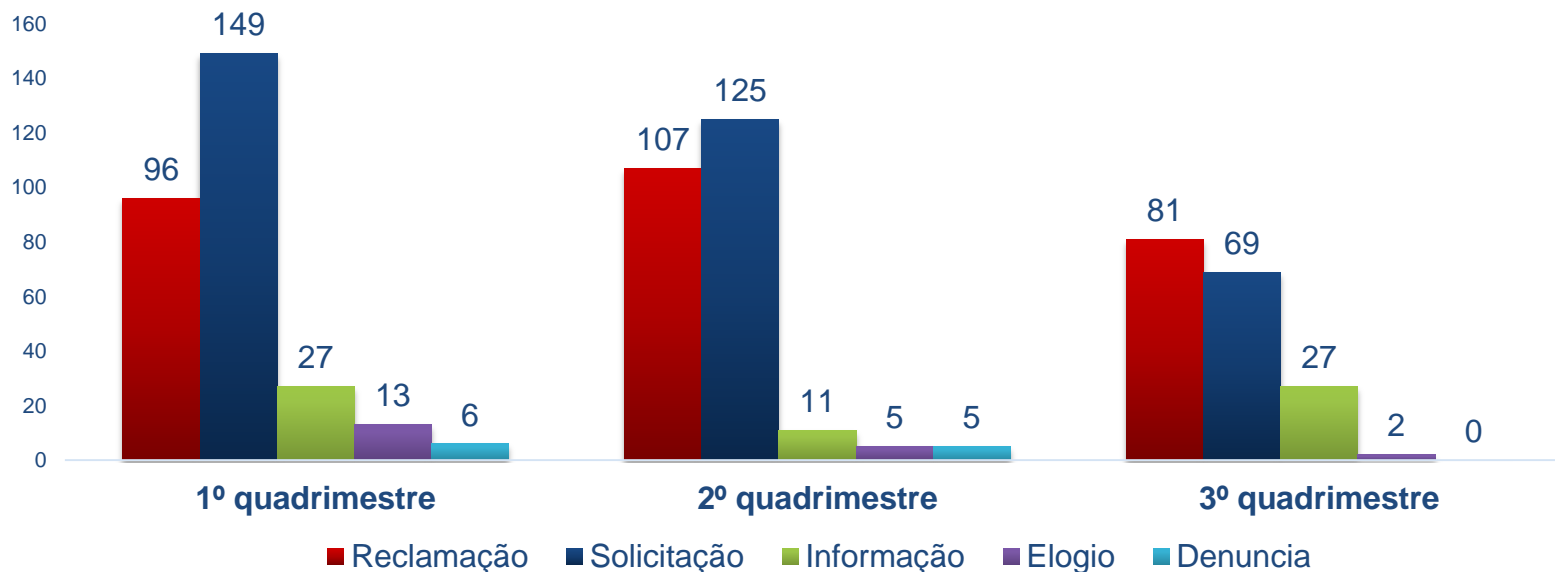

Manifestação	1º Quadrimestre	2º Quadrimestre	3º Quadrimestre	2017
Reclamação	96	107	81	284
Solicitação	149	125	69	343
Informação	27	11	27	65
Elogio	13	5	2	20
Denúncia	6	5	0	11
TOTAL	291	253	179	723

Ouvidoria da Saúde

Manifestações por Setor

Unidades de Assistência	Reclamação			Solicitação			Informação			Denúncia			Elogio		
	1ºQ	2ºQ	3ºQ	1ºQ	2ºQ	3ºQ	1ºQ	2ºQ	3ºQ	1ºQ	2ºQ	3ºQ	1ºQ	2ºQ	3ºQ
Assistência Farmacêutica	14	7	11	2	4	0	0	1	1	1	0	0	0	0	0
Atenção Básica	32	44	28	11	2	3	4	1	0	2	3	0	3	0	2
Atenção Especializada	3	5	4	17	0	1	0	0	0	0	1	0	1	0	0
Central de Regulação	1	1	4	6	4	3	0	0	5	0	0	0	1	0	0
Centro Odontológico	4	5	0	0	0	0	0	0	0	0	1	0	1	1	0
Externo	3	7	3	105	115	62	23	9	21	0	0	0	0	0	0
Ambulatório Infectologia	1	1	2	0	0	0	0	0	0	0	0	0	0	0	0
CAPS	1	1	0	0	0	0	0	0	0	0	0	0	0	0	0
NASF	1	0	0	2	0	0	0	0	0	0	0	0	1	0	0
Santa Casa	0	2	1	0	0	0	0	0	0	1	0	0	0	1	0
PA Maranduba	1	1	1	0	0	0	0	0	0	1	0	0	1	0	0
SAMU	2	1	0	0	0	0	0	0	0	1	0	0	0	0	0
Transporte da Saúde	27	29	25	4	0	0	0	0	0	0	0	0	3	3	0
UNIR	5	1	1	2	0	0	0	0	0	0	0	0	0	0	0
CREAD	0	2	1	0	0	0	0	0	0	0	0	0	2	0	0
Vigilância em Saúde	1	0	0	0	0	0	0	0	0	0	0	0	0	0	0
Total Geral	96	107	81	149	125	69	27	11	27	6	5	0	13	5	2



Ouvidoria da Saúde

Procedências das Manifestações – 3º Quadrimestre

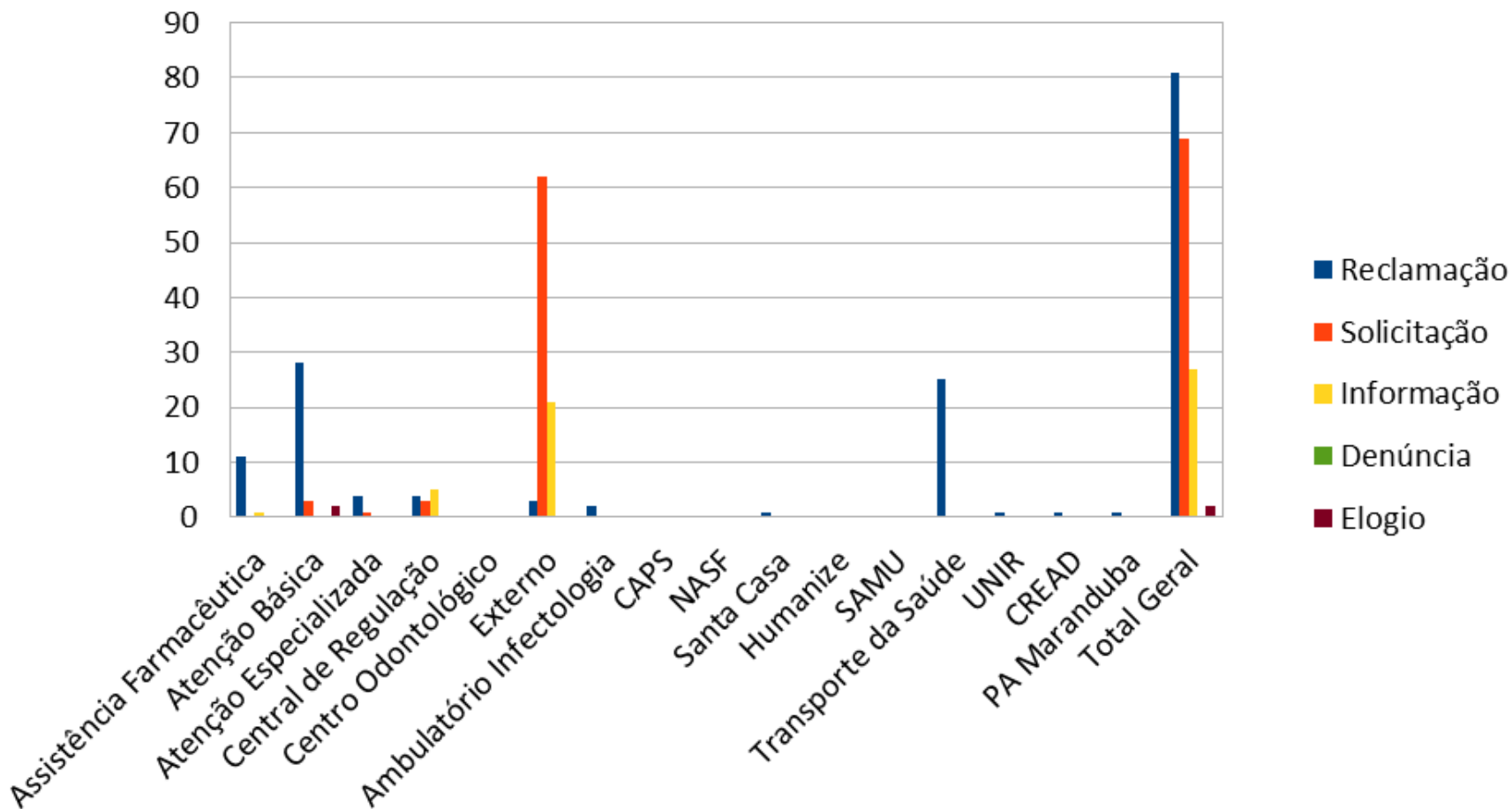

Regulação

CIRURGIAS ELETIVAS SANTA CASA	
Procedimentos	Realizados
Cirurgia Vascular	6
Cirurgia Ginecológica	29
Cirurgia Ortopédica	20
Cirurgia Pediátrica	37
Cirurgia Geral	46

CONSULTAS SANTA CASA		
Procedimentos	Agendados	Realizados
Avaliação Cirurgia Vascular	15	7
Anestesista	161	141
Avaliação Cirurgia Pediátrica	48	43
Avaliação Cirurgia Geral	38	24
Avaliação Pequenas Cirurgias	98	85

EXAMES SANTA CASA		
Procedimentos	Agendados	Realizados
Ultrassonografia	2374	1728
Ultrassonografia Doppler	46	33
Ultrassonografia Morfológico	53	42
Tomografia	247	171



CONSULTAS NO AME CARAGUATATUBA

DESCRIÇÃO	
Cardiologia	Neurologia
Cirurgia Geral	Nutrição
Cirurgia Pediátrica	Oftalmologia
Cirurgia Plástica	Ortopedia
Cirurgia Vascular	Otorrinolaringologia
Coloproctologia	Pneumologia
Dermatologia	Pneumologia Pediátrica
Endocrinologia	Psicologia
Enfermagem - Saúde do Homem	Urologia
Enfermagem - Vasectomia	Fonoaudiologia
Gastroclínica	Ginecologia
Mastologia	
QUANTIDADE	
AGENDADOS	REALIZADOS
3.332	2.600

EXAMES NO AME CARAGUATATUBA

DESCRIÇÃO	
Audiometria	
Avaliação Urodinâmica Completa	
Colonoscopia	
Ecocardiografia	
Eletrocardiograma	
Eletroencefalograma	
Endoscopia	
Holter 24horas	
Mamografia Bilateral	
Mapa	
Mapeamento de Retina com Gráfico Binocular	
Nasofibroscopia	
Prova de Função Pulmonar Simples	
Teste de Esforço / Teste Ergométrico	
Retossigmoidoscopia	
Tomografia Computadorizada	
Ultrassonografia	
QUANTIDADE	
AGENDADOS	REALIZADOS
1.999	1.385

Regulação

**EXAMES NO AME CARAGUATATUBA
(AGENDADOS 1.999)**

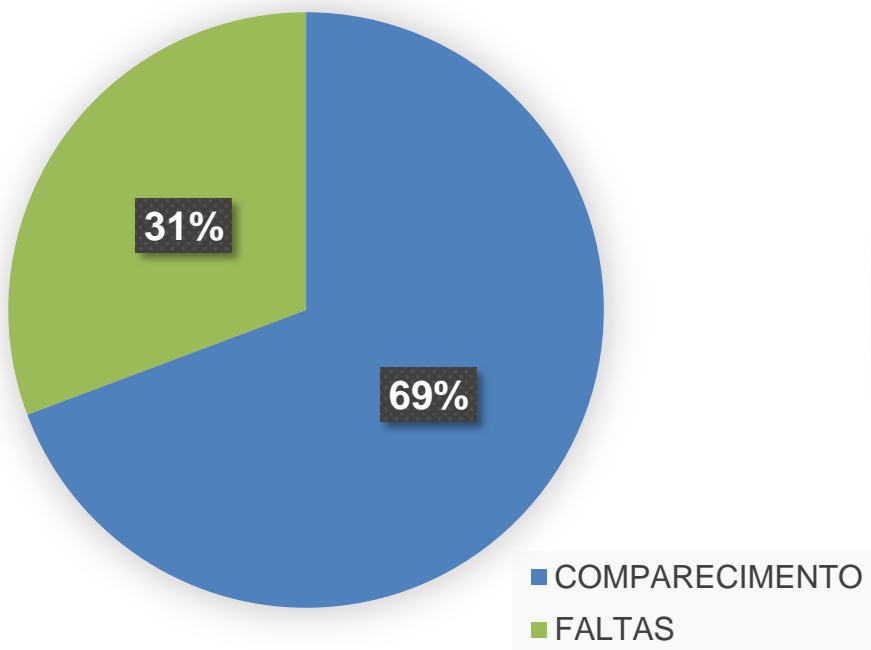

**CONSULTAS NO AME CARAGUATATUBA
(AGENDADOS 3.332)**

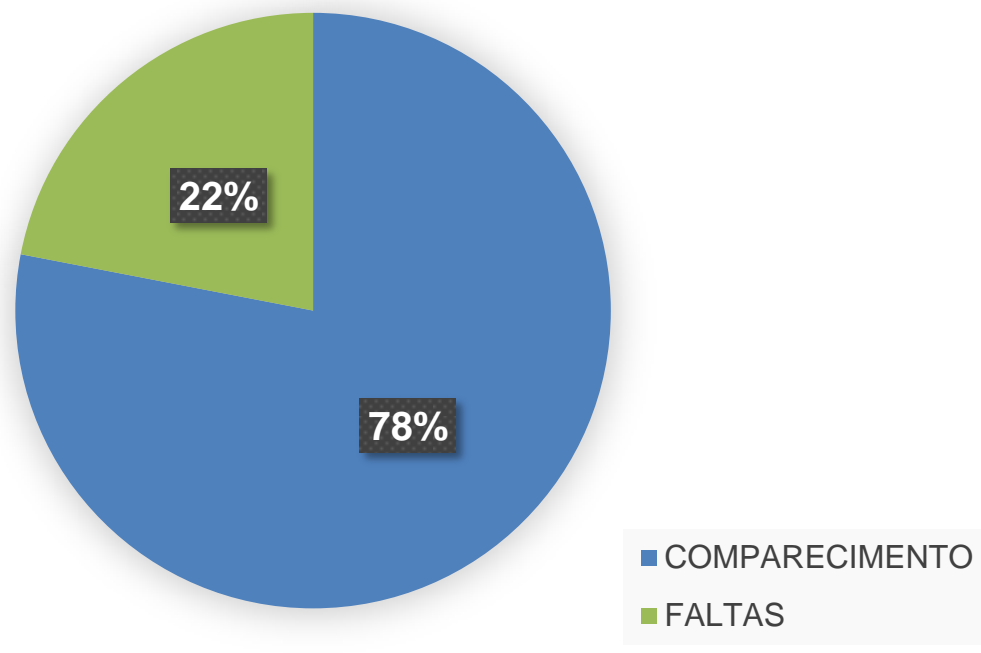

PORCENTAGEM ARREDONDADA
AUTOMATICAMENTE PELO GRÁFICO



EXAMES EM OUTRAS REFERÊNCIAS

DESCRIÇÃO

ARTERIOGRAFIA	ELETROENCEFOLOGRAMA EM SONO INDUZIDO
BIOPSIA DE PROSTATA	ENDOSCOPIA
BIOPSIA DE TIREOIDE	HOLTER
CATETERISMO	LITOTRIPSIA
CINTILOGRAFIA	NASOFIBROSCOPIA
CINTILOGRAFIA RENAL	PAAF DE TIREÓIDE
COLONOSCOPIA	PROVA DE FUNCAO PULMONAR SIMPLES (ESPIROMETRIA)
DENSITOMETRIA OSSEA	RESSONANCIA COM SEDACAO
ECOCARDIOGRAFIA DE ESTRESSE	RESSONANCIA SEM SEDACAO
ECOCARDIOGRAMA TRANSTORACICO	TESTE ERGOMETRICO
ELETROENCEFALOGRAMA	TOMOGRAFIA

QUANTIDADE

AGENDADOS	REALIZADOS
178	118

ONCOLOGIA

Consulta Oncológicas	34
Radioterapia	11

CONSULTAS EM OUTRAS REFERENCIAS

DESCRIÇÃO

Alergologia	Ginecologia Cirúrgica
Cardiologia	Hematologia
Cardiologia - Cirurgia	Hematologia Pediátrica
Cardiologia Pediátrica	Infectologia
Cirurgia Cabeça e Pescoço	Nefrologia
Cirurgia Geral	Nefrologia Pediátrica
Cirurgia Geral - Avaliação de Pequenas Cirurgias	Neurocirurgia
Cirurgia Pediátrica	Neurocirurgia Pediátrica
Cirurgia Plástica	Odontologia - Buco Maxilo
Cirurgia Torácica	Oftalmologia
Cirurgia Torácica	Oftalmologia - Catarata
Cirurgia Vascular	Oftalmologia - Córnea
Dermatologia	Oftalmologia - Estrabismo
Endocrinologia	Oftalmologia - Plástica Ocular
Endocrinologia Pediátrica	Ortopedia
Fisiatria - Triagem	Ortopedia - Joelho
Fonoaudiologia - Avaliação Auditiva	Ortopedia - Mão
Gastrocirurgia - Obesidade Morbida	Otorrinolaringologia
Gastroclínica	Otorrinolaringologia - Cirúrgica
Gastroenterologia Pediátrica	Pneumologia
Ginecologia - Endocrinologia	Proctologia
Ginecologia - Infertilidade	Urologia

QUANTIDADE

AGENDADOS	REALIZADOS
340	284

Regulação

**EXAMES EM OUTRAS REFERÊNCIAS
(AGENDADOS 178)**

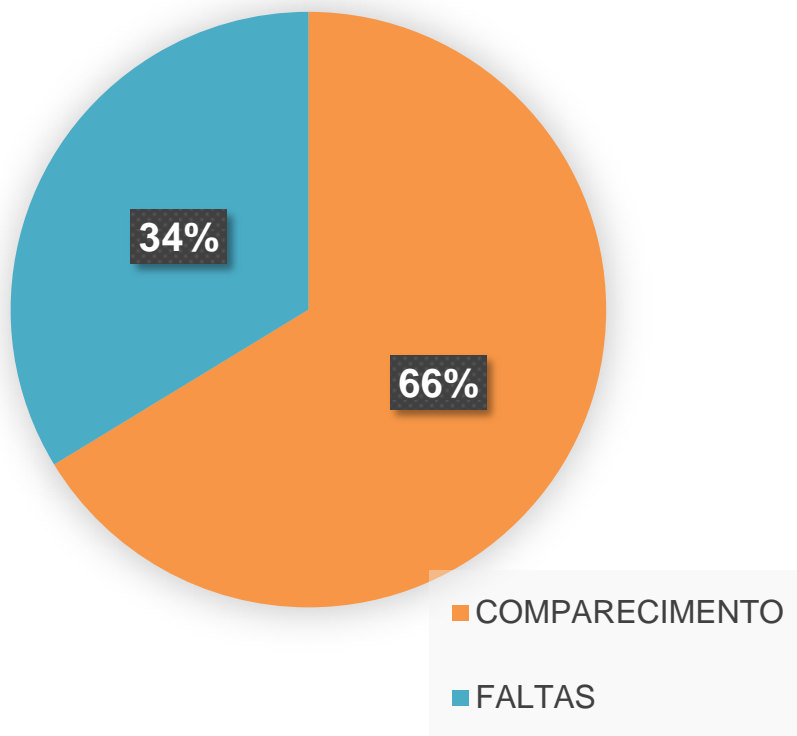

**CONSULTAS EM OUTRAS REFERÊNCIAS
(AGENDADOS 340)**

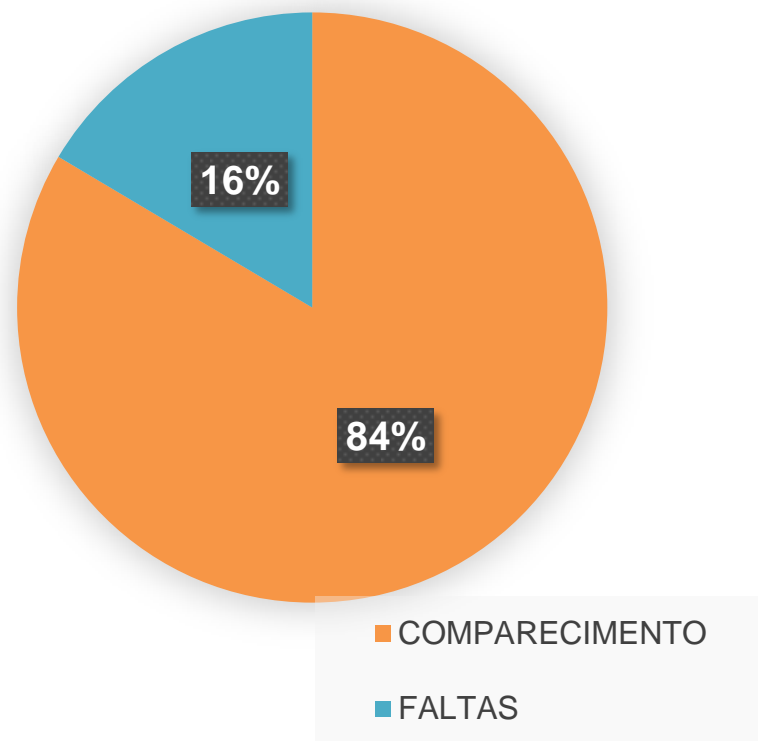

PORCENTAGEM ARREDONDADA
AUTOMATICAMENTE PELO GRÁFICO

Laboratório Humanize

Posto	3º Quadrimestre	
	Pacientes	Exames
RECEPÇÃO	513	3.914
ITAGUÁ	693	6.857
ESTUFA II	841	7.818
CENTRO	4.965	53.335
IPIRANGUINHA	2.179	22.085
MARANDUBA	1.191	10.485
PEREQUÊ MIRIM	346	3.868
RIO ESCURO	250	2.642
PRAIA DURA	258	2.913
SOROLOGIA	724	3.263
SUBTOTAL	11.960	117.180
IAL	83	85
TOTAL	12.043	117.265

Pacientes atendidos por posto coleta



Exames feitos por posto coleta

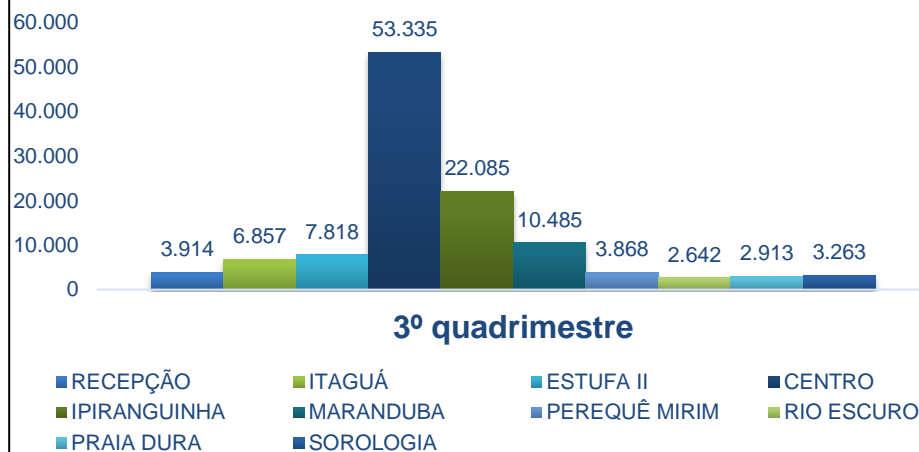

Tecnologia da Informação - SMS

SUORTE E ATENDIMENTO



- **433** chamados de suporte a sistema e equipamentos.
- **Média de 10 atendimentos via telefone/dia.** (instruções e refazer senhas).
- **Ligação de novo link principal** de rede de internet do prédio anexo.
- **Suporte a eventos** - Montagem e manipulação de equipamentos multimídia.
- **Análise de equipamentos Wireless** que estão em cima do prédio da SMS.
- **Instalação de Nova rede Wireless nos ESFs:**
 - ✓ Ipiranguinha
 - ✓ Sesmarias
 - ✓ Taquaral
 - ✓ Jardim Carolina (substituição).

REESTRUTURAÇÃO FÍSICA DE REDE

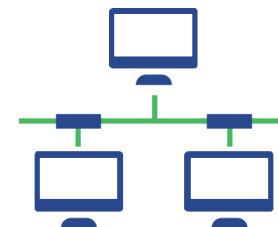

➤ ESF Marafunda:



➤ ESF Ipiranguinha:



➤ ESF Estufa I:



Transporte

Transporte Secretaria Municipal de Saúde

	1º Quad	2º Quad	3º Quad	2017
Viagens	1.438	1.464	1.689	4.591
Pacientes	5.743	5.526	7.105	18.374

Transporte Empresa Terceirizada

	1º Quad.	2º Quad.	3º Quad.	2017
Viagens	363	415	306	1.084
Pacientes	4.210	6.350	4.122	14.682

MANIFESTAÇÕES A OUVIDORIA REFERENTE AO TRANSPORTE – 3º QUADRIMESTRE

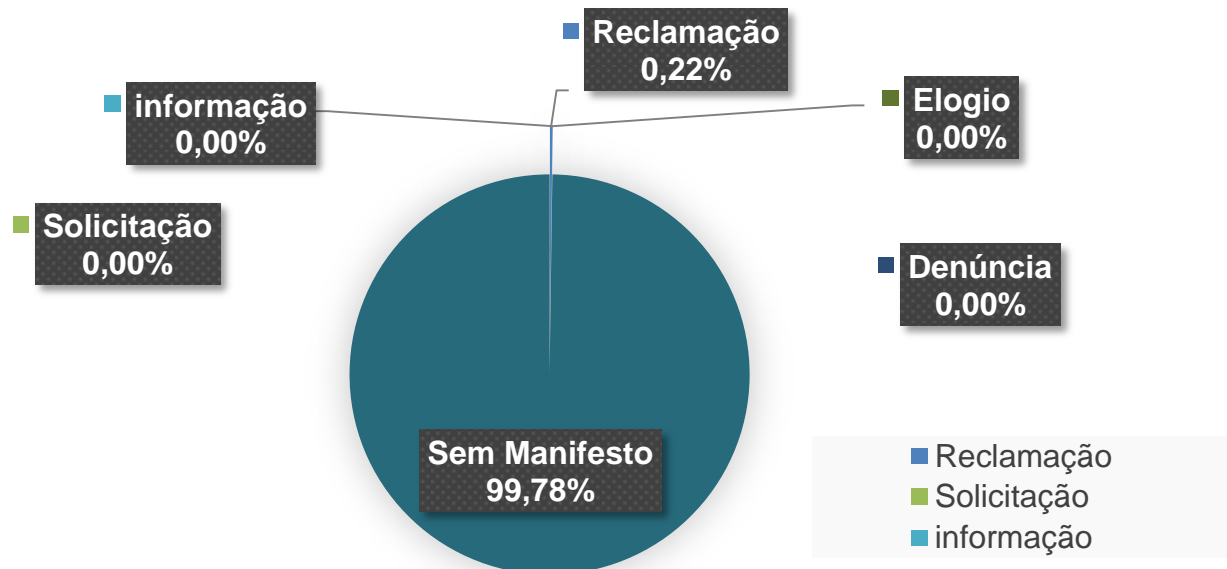

Assistência Farmacêutica

Programa	1º Quadrimestre		2º Quadrimestre		3º Quadrimestre		Acumulado 2017	
	Unidades	Pacientes	Unidades	Pacientes	Unidades	Pacientes	Unidades	Pacientes
CEAF	215.558	3.427	265.920	4.432	192.480	3.208	673.958	11.067
Diabetes	86.931	786	75.060	834	75.920	856	237.911	2.476
Dose Certa / Rede Básica	3.360.555	14.850	3.685.670	17.915	2.556.400	15.617	9.602.625	48.382
Ordem Judicial	23.229	522	96.700	566	92.340	572	212.269	1.660
CAPS	902.550	13.675	901.500	12.145	784.400	10.060	2.588.450	35.880
Ambulatório De Infectologia	95.550	563	113.400	1.260	114.660	1.274	323.610	3.097
Farmácia Popular	205.607	3.973	-	-	-	-	205.607	3.973
Total	4.889.980	37.796	5.138.250	37.152	3.816.200	31.587	13.844.430	106.535

Fonte: Assistência Farmacêutica – SMS (Hórus, FarmaNet; Siclom)

Manutenção



3º Quadrimestre	
Unidade	Serviço
CEM	Reparo Hidráulico no bebedouro
	substituição da torneira, dos parafusos e dobradiças no banheiro dos funcionários
	Fixação de quatro tampas de ralos nos consultórios médico
	Organização e contagem de estoque dos materiais e ferramentas
	Transporte de vasos ornamentais da flora para o salão da igreja São Francisco ida e volta
CCZ	Substituição de 1000 metros de mangueiras para captação de água
	Reparos na tela do gatil
CAPS	Desentupimento do banheiro
	Colocação da tampa da caixa d'água
	Instalação de bebedouro
CREAD	Reparo na rede elétrica da unidade e troca de quarenta telhas quebradas
ESF Camburi	Manutenção nas mangueiras de captação de água
ESF Estufa 2	Pintura Externa da unidade
PA Ipiranguinha	Substituição do registro
	Troca do forro de gesso por P.V.C. no consultório médico e na sala de procedimentos
	Substituição de dois plafons e duas lâmpadas
	Reparo elétrico em tomada
	Conserto da torneira
ESF Ipiranguinha	Desentupimento do banheiro
	Desobstrução de oito caixas de espera da rede de esgoto, capina e limpeza e retirada da antena de internet
	substituição da torneira da cozinha dos funcionários
	Instalação de três aparelhos de ar condicionados
	Conserto de uma torneira na lavanderia
	Retirada do forro de gesso da sala 14

Manutenção



3º Quadrimestre	
Unidade	Serviço
ESF Araribá	Pintura externa, capina e limpeza e troca de lâmpada com reparos elétricos na unidade
ESF Maranduba	Troca do reparo da caixa acoplada no banheiro da unidade e desentupimento do ralo da cozinha
	Conserto na parte hidráulica
ESF Perequê-açu	Conserto de duas torneiras
	Reparo elétrico em tomadas
ESF Jardim Carolina	Vedação com cimento da caixa de gordura
ESF Puruba	Desobstrução do cano de água e limpeza da caixa d'água
ESF Praia Dura	Instalação de porta sanfonada no banheiro
	Pintura interna e externa da unidade
ESF Sumaré	Reparo na parte elétrica na sala de procedimentos
	Reparo no ventilador da sala de preventivo
ESF Sesmarias	Troca de torneira do jardim, capina e limpeza
ESF Umuarama	Instalação de bebedouro
	Troca de torneira do tanque
	Reparo na parte elétrica e substituição de disjuntor e troca da fechadura da sala de vacina
	Substituição de uma lâmpada na sala de procedimentos
ESF Taquaral	Retirada de ar do sistema hidráulico
	Troca de duas tomadas
ESF Rio Escuro	Capina e limpeza
ESF Saco da Ribeira	Capina, limpeza e término da reforma da unidade – período da reforma 30/06/17 a 15/12/17
ESF Picinguaba	Substituição de fechadura
Farmácia Central	Troca de três fechaduras e um cadeado
	Instalação de impressora e painel senha
	Troca de uma lâmpada

Manutenção



3º Quadrimestre	
Unidade	Serviço
Fazenda Caixa	pintura do consultório médico e instalação de piso (construção em andamento)
Odontologia	Instalação de ar condicionado na sala 05 do centro odontológico
	Montagem do balcão na recepção e instalação de rede elétrica para o mesmo
PA Maranduba	Troca de dois plafon e de quatro lâmpadas
Secretaria de Saúde	Montagem e desmontagem de barracas no calçadão no período de 23/10 à 27/10
	Troca de torneira de jardim do cavalete de água
	Troca de torneira do tanque
	Instalação de ar condicionado e rede elétrica nova para o funcionamento do mesmo
	Pintura de mobiliário (escada, maca, cama hospitalar e etc)
	Instalação de ar condicionado e rede elétrica nova para o funcionamento do mesmo
	Substituição da torneira do lavatório no prédio anexo
	Reparo na parte elétrica na sala da supervisão de atenção especializada
UNIR	Troca da torneira da cozinha no prédio anexo
	Reparo elétrico em ventilador
	Apoio logístico ao evento da Unir na pista de skate
Vigilância	Manutenção em quatro ventiladores e no bebedouro
	Substituição de treze lâmpadas e um plafon
	Retirada de pombo morto no forro do prédio
	Instalação de plafon e lâmpadas na unidade

Manutenção

Demonstrativo parcial dos serviços de manutenção:





Saúde da Família



- 30 UBS (Unidade de Saúde)
- 24 ESF (Equipe de Saúde da Família)
 - 2 NASF
- 7 ESB(Equipe de Saúde Bucal)





Resumo do Cadastramento

Cadastrado – 3º Quadrimestre	
Usuários	36.863
Famílias	9.993

Visita - ACS

Quantidade Visita – ACS – 3º Quadrimestre
22.259

Quantidade de atendimento – 3º Quadrimestre
27.178



NASF CENTRO

DESCRIÇÃO	3ºQuadrimestre
ATENDIMENTOS INDIVIDUAIS DO NASF	1.204
CONDIÇÕES AVALIADAS PELO NASF	676
VISITAS NASF	205
CONDUTA/ DESFECHO	554
TEMAS E PRÁTICAS DE SAÚDE	133
TEMAS PARA SAÚDE(Temas em reuniões e eventos)	104
Total	2.876

NASF SUL

DESCRIÇÃO	3ºQuadrimestre
ATENDIMENTOS INDIVIDUAIS DO NASF	416
CONDIÇÕES AVALIADAS PELO NASF	490
VISITAS NASF	165
TEMAS E PRÁTICAS DE SAÚDE	194
CONDUTA/ DESFECHO	65
TEMAS PARA SAÚDE(Temas em reuniões e eventos)	91
TOTAL	1.421



Serviços de Média Complexidade

Unidade de Reabilitação

Centro de Especialidades Médicas

Centro Odontológico

CAPS

CREAD

Infectologia



UNIR

Procedimentos Realizados

	Físio/Ind Neuro	Físio/Indi Ortop	Físio/Indi	Físio/ Grupo	Fono/ind	Fono/ Grupo	TO/ Indivi	TO/ Grupo	Psico	Psico/ Grupo	Total
1ºQ	3.793	1.599	337	36	400	32	549	34	561	40	7.381
2ºQ	1.742	5.184	378	159	437	33	203	23	398	27	8.584
3ºQ	1.403	4.547	303	29	329	23	267	21	314	24	7.260
2017	6.938	11.330	1.018	224	1.166	88	1.019	78	1.273	91	23.225

Número de avaliações por especialidades												
Setor	1ºQ	2ºQ	3ºQ	2017	1ºQ	2ºQ	3ºQ	2017	1ºQ	2ºQ	3ºQ	2017
	Vagas Ofertadas				Reserva Técnica				Vagas Utilizadas			
	Fisioterapia Neurológica	47	48	37	132	6	25	12	43	45	54	33
Fisioterapia Ortopédica	322	476	280	1.078	18	49	21	88	247	324	208	779
Fonoaudiologia	25	31	29	85	5	3	22	30	24	18	33	75
Terapia Ocupacional	19	16	14	49	5	-	18	23	18	10	26	54
Psicologia	15	17	15	47	-	-	-	0	4	9	3	16
Avaliação de aparelho Auditivo H.U (Taubaté)	19	18	23	60	-	-	-	0	19	18	23	60
TOTAL	447	606	398	1.451	34	77	73	184	357	433	326	1.116



Centro de Especialidades Médicas

Consultas Centro de Especialidades Médicas

Descrição	1ºQuadrimestre	2ºQuadrimestre	3ºQuadrimestre	2017
Consultas em Cardiologia	1.060	1.774	1.336	4.170
Consultas em Dermatologia	331	536	350	1.217
Consultas em Medicina do Trabalho	511	624	1.358	2.493
Consultas em Neurocirurgia	296	507	377	1.180
Consultas em Nefrologia	118	296	269	683
Consultas em Ortopedia	242	620	461	1.323
Consulta em Gastroenterologia	79	-	-	79
Consulta em Proctologia	65	-	-	65
Consulta em Homeopatia	74	133	97	304
TOTAL	4.389	6.056	4.248	11.514

Centro de Especialidades Médicas

Consultas Centro de Especialidades Médicas

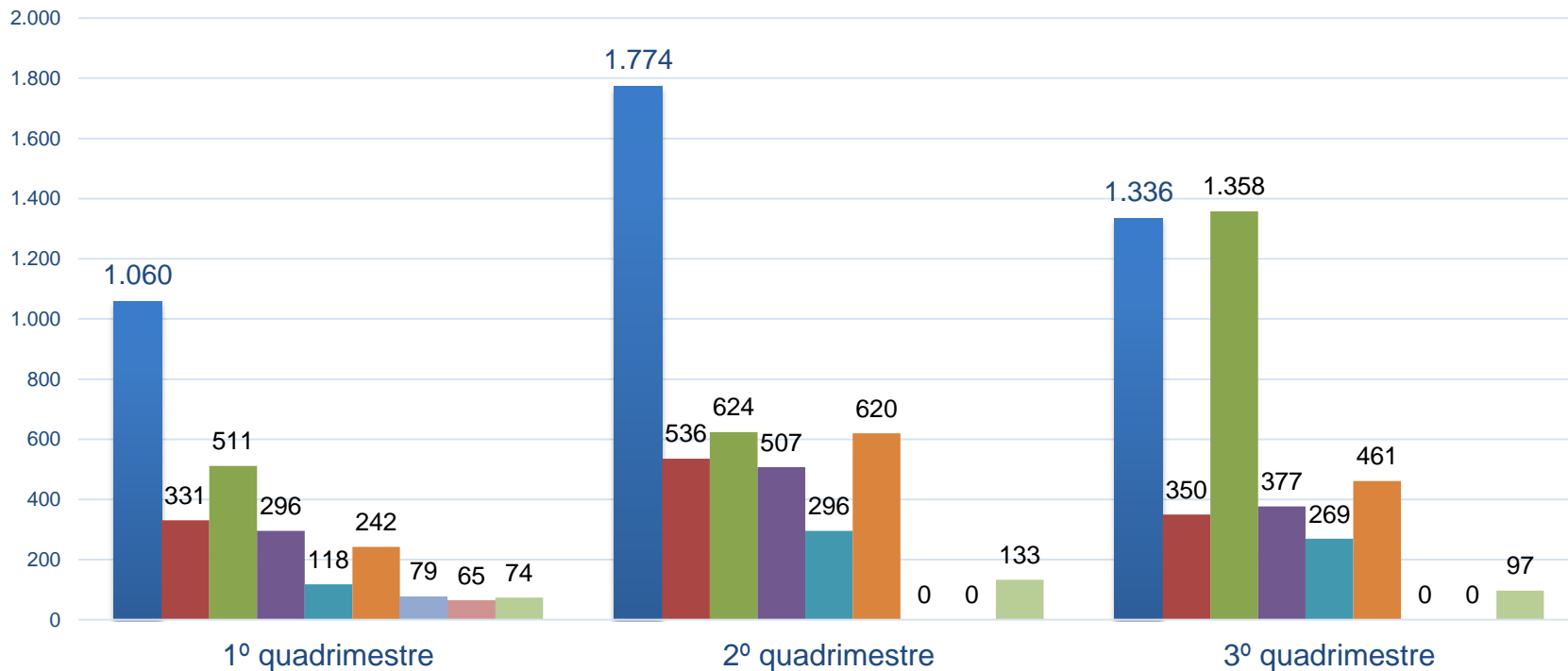

- Consultas em Cardiologia
- Consultas em Medicina do Trabalho
- Consultas em Nefrologia
- Consulta em Gastroenterologia

- Consultas em Dermatologia
- Consultas em Neurocirurgia
- Consultas em Ortopedia
- Consulta em Proctologia

Centro de Especialidades Médicas

Procedimentos Centro de Especialidades Médicas

PROCEDIMENTOS	1ºQuadrimestre	2ºQuadrimestre	3ºQuadrimestre	2017
Inalação	48	6	50	104
ECG	1.565	1.560	1.337	4.462
Total Geral	1.613	1.566	1.387	4.566

Quantidade de atendimentos

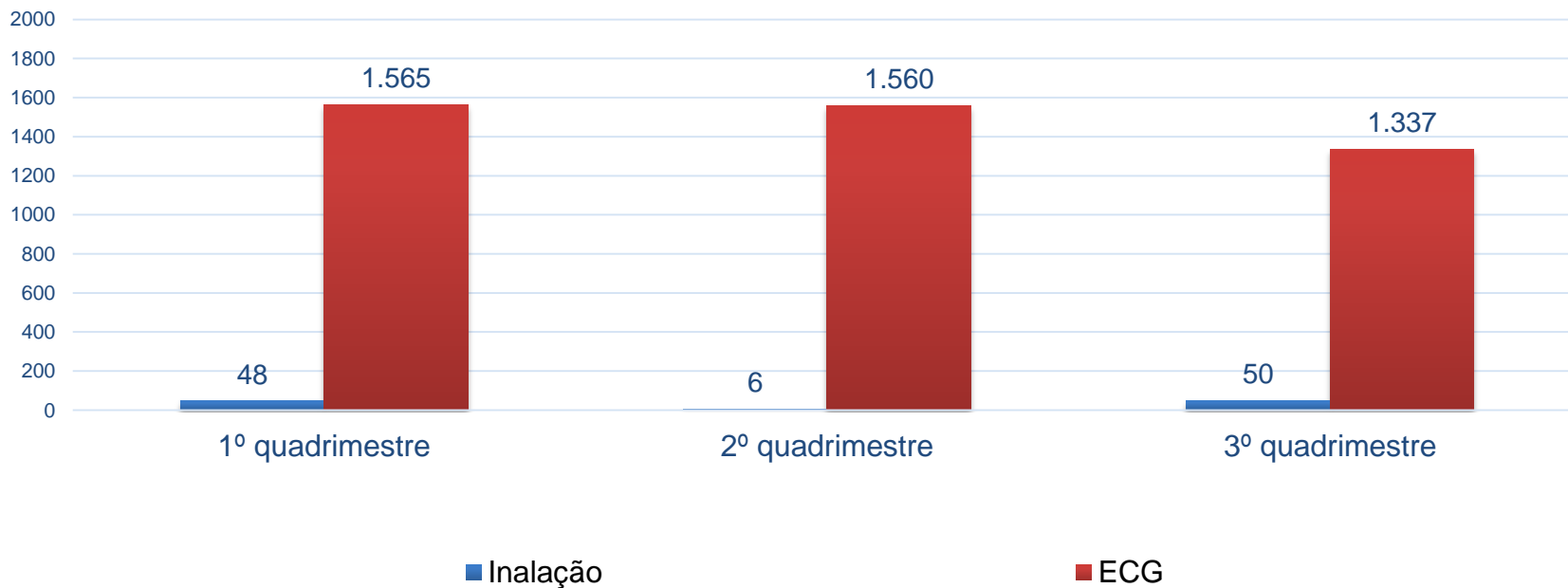

UBS – Ambulatório Materno Infantil

Atendimentos	1º Quadrimestre	2º Quadrimestre	3º Quadrimestre	2017
Consultas em Ginecologia	491	752	564	1.807
Consultas de Pré Natal	603	800	717	2.120
Consultas Pediatria	501	712	702	1.915
Especialidade Enfermeiro	-	161	311	472
Biópsia	3	25	9	37
Colposcopia	8	51	24	83
Diu	2	14	10	26
BOLSA DE COLOSTOMIA	1.307	1.364	1.100	3.771
Total	2.915	3.879	2.337	10.231

Quantidade de atendimentos

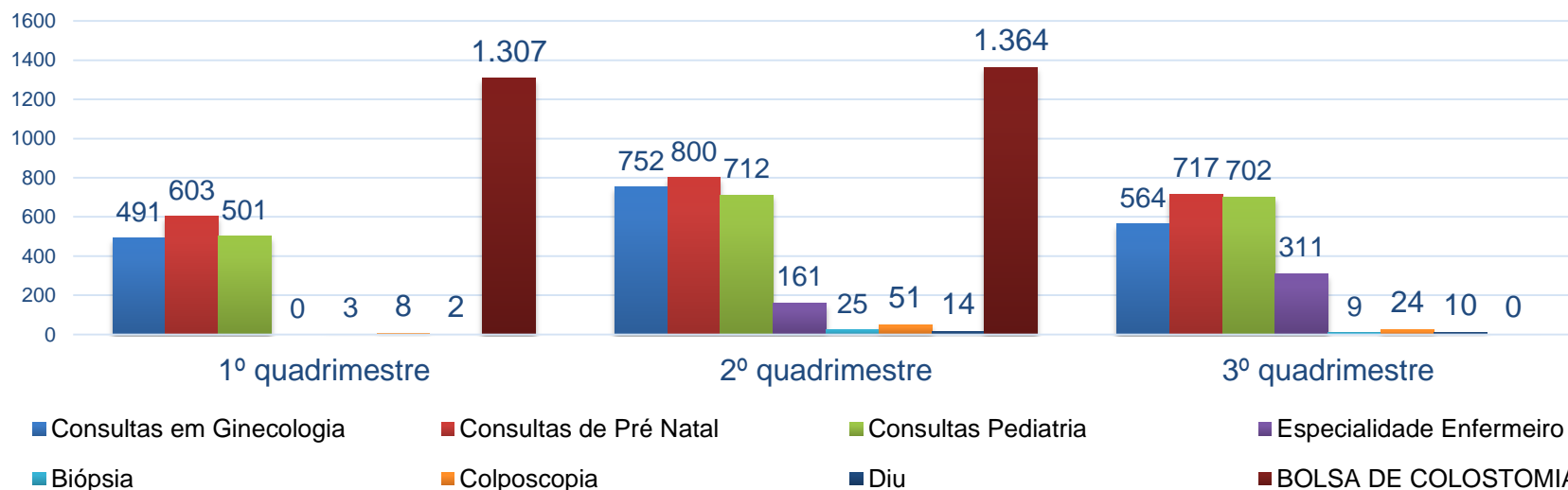



Saúde Bucal

Unidade	1º Quadrimestre			2º Quadrimestre			3º Quadrimestre			2017
	Qtd. de atendimentos	Proced. individuais	Tratamentos Concluídos	Qtd. de atendimentos	Proced. individuais	Tratamentos Concluídos	Qtd. de atendimentos	Proced. individuais	Tratamentos Concluídos	Proced. individuais
Centro Odontológico	1.720	3.791	132	1.892	4.632	155	1.756	5.890	206	14.313
Poruba	419	477	44	566	1.485	55	321	1.399	81	3.361
Maranduba	813	1.710	91	489	1.330	102	298	1.194	67	4.234
Ipiranguinha	716	1.407	104	433	1.230	122	425	1.025	109	3.662
Rio Escuro	580	1.170	79	676	1.650	95	366	1.186	97	4.006
Perequê-Mirim	167	1.105	131	645	1.539	151	322	1.355	82	3.999
Total	4.415	9.660	581	4.701	11.866	680	3.488	12.049	642	33.575

Geral	Total 1º Quadrimestre	Total 2º Quadrimestre	Total 3º Quadrimestre
Números de atendimentos	4.415	4.701	3.488
Faltas	1.021	1.001	862
Porcentagens de faltas	18,8%	17,55%	19,81%
1º Consulta odontológica programática	1.029	925	969
Tratamentos concluídos (TC)	516	680	642
Procedimentos individuais	9.660	11.866	12.049
Procedimentos Coletivos	601	1.860	2.750

Saúde Bucal

Quantidade de atendimentos

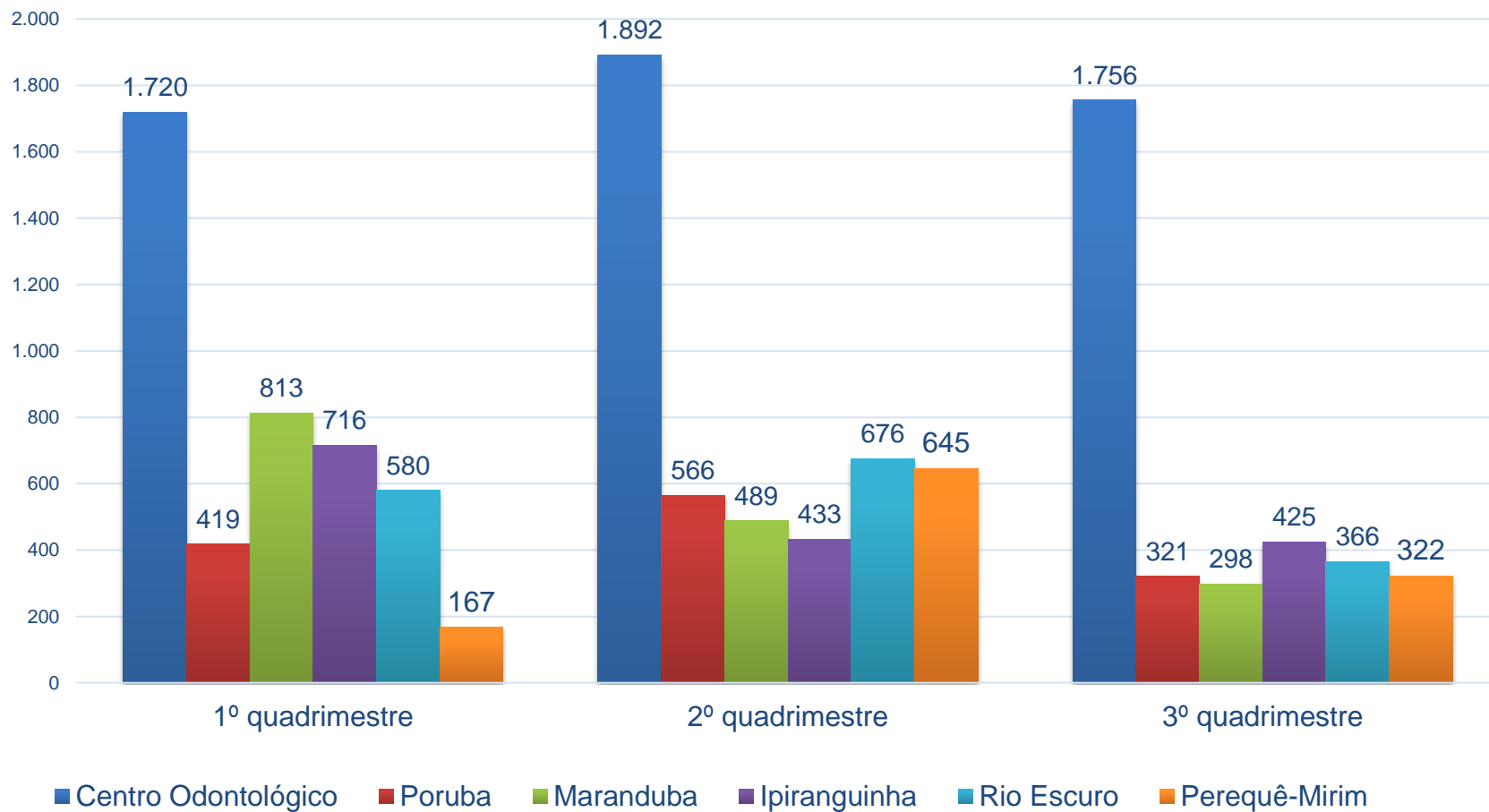

Saúde Bucal

Procedimentos Individuais

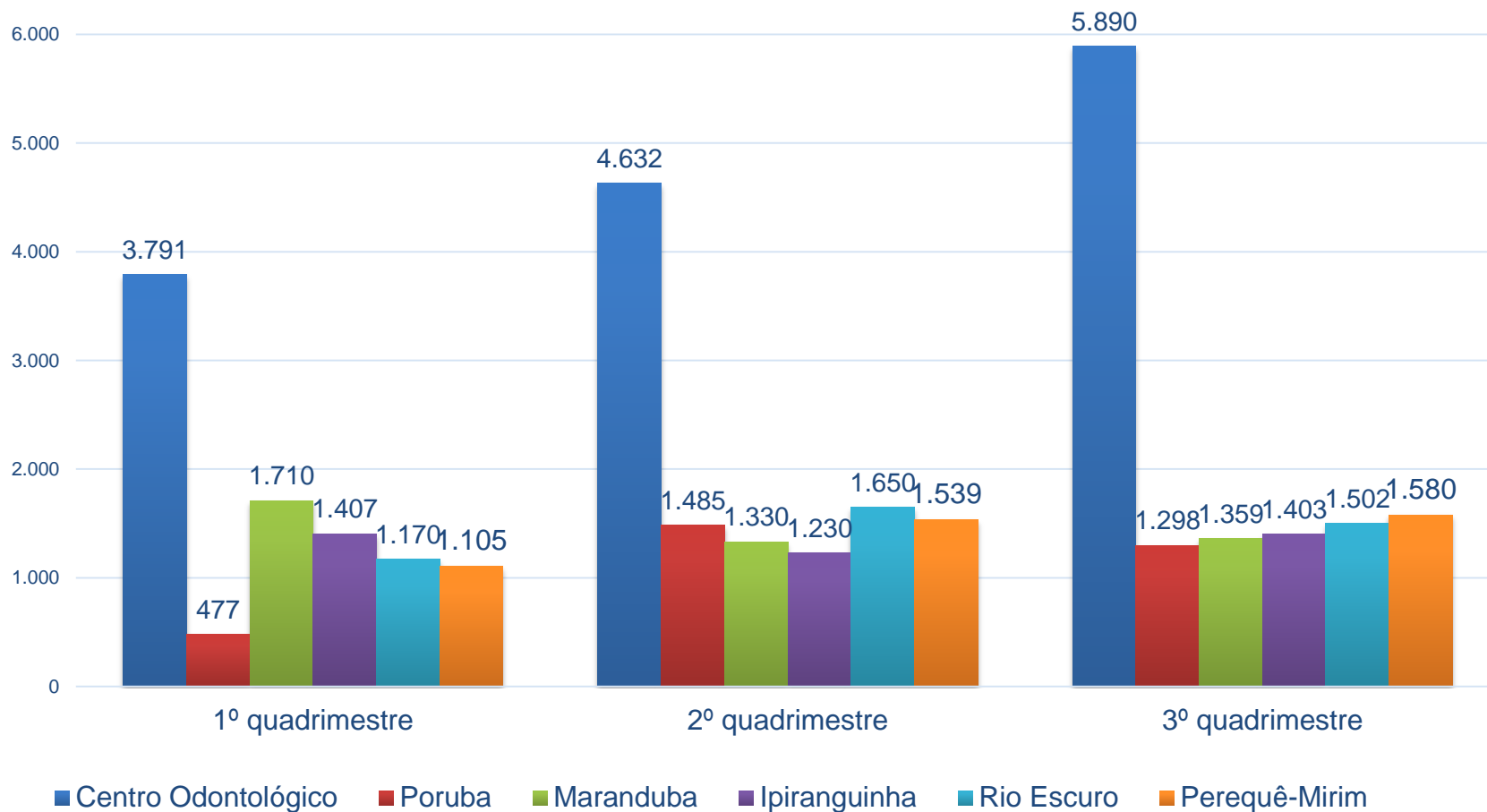

Saúde Bucal

Tratamentos Concluídos

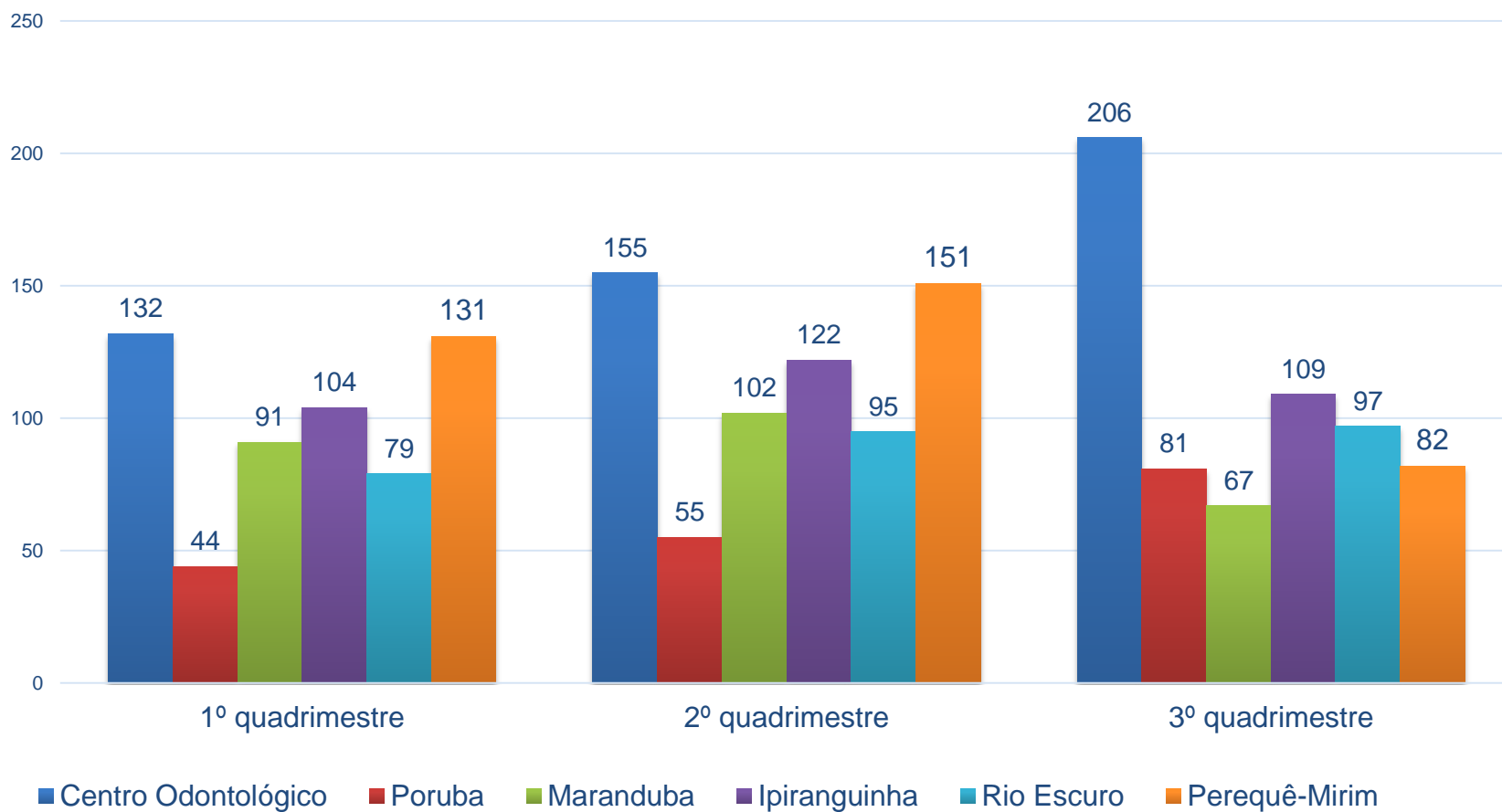

CREAD

PROCEDIMENTOS - CREAD	1ºQuadrimestre	2ºQuadrimestre	3ºQuadrimestre	Acumulado 2017
Atendimento em C. Médica	133	323	175	631
Atendimento em Psiquiatria	249	203	359	811
Atendimento em Psicologia CREAD (grupo)	233	109	35	377
Atendimento em Psicologia Ind.	190	426	326	942
Ass. Social	129	133	246	508
Adm. Med. Atenção Especializada	-	29	49	78
P. A. (aferição de pressão arterial)	-	34	8	42
Terapia Ocupacional	47	301	125	473
Terapeuta Ocupacional (grupo)	8	159	9	176
Ass. Social (grupo)	-	90	0	90
Consultas de Enfermagem CREAD	169	150	12	331
Total	1.158	1.957	1.344	4.459



CAPS

PROCEDIMENTOS - CAPS	1ºQuadrimestre	2ºQuadrimestre	3ºQuadrimestre	Acumulado 2017
Enfermeiro (Grupo)	-	2	-	2
Psicologo (grupo)	-	1	11	12
Terapeuta Ocupacional(grupo)	-	-	6	6
Terapia Ocupacional	174	-	63	237
Psiquiatria	623	1.018	831	2472
Enfermeiro (consulta)	272	401	84	757
Psicologo	988	1.070	871	2929
Ass. Social grupo	-	3	1	4
Ass. Social individualizado	92	206	185	483
Psiquiatria Infantil	232	496	323	1051
Adm. Med. Atenção Especializada	38	-	27	65
Total	2.419	3.197	2.402	8.018

Infectologia

PROCEDIMENTOS	1ºQuadri	2ºQuadri	3ºQuadri	Acumulado
Pediatria	93	144	83	320
Psicologia	303	-	-	303
Enfermagem	166	294	169	629
Dermatologia	110	151	89	350
Infectologista	530	655	548	1733
Teste Rápido de HIV	123	273	223	619
Teste Rápido de Sífilis	117	252	220	589
Teste Rápido de Hepatite B	115	241	218	574
Teste Rápido de Hepatite C	97	173	216	486
Administração de medicamentos na atenção especializada	13	102	160	275
Pressão Arterial (PA)	60	848	575	1483
Total	1.727	3.133	2.501	7.361

PROCEDIMENTOS INFECTOLOGIA

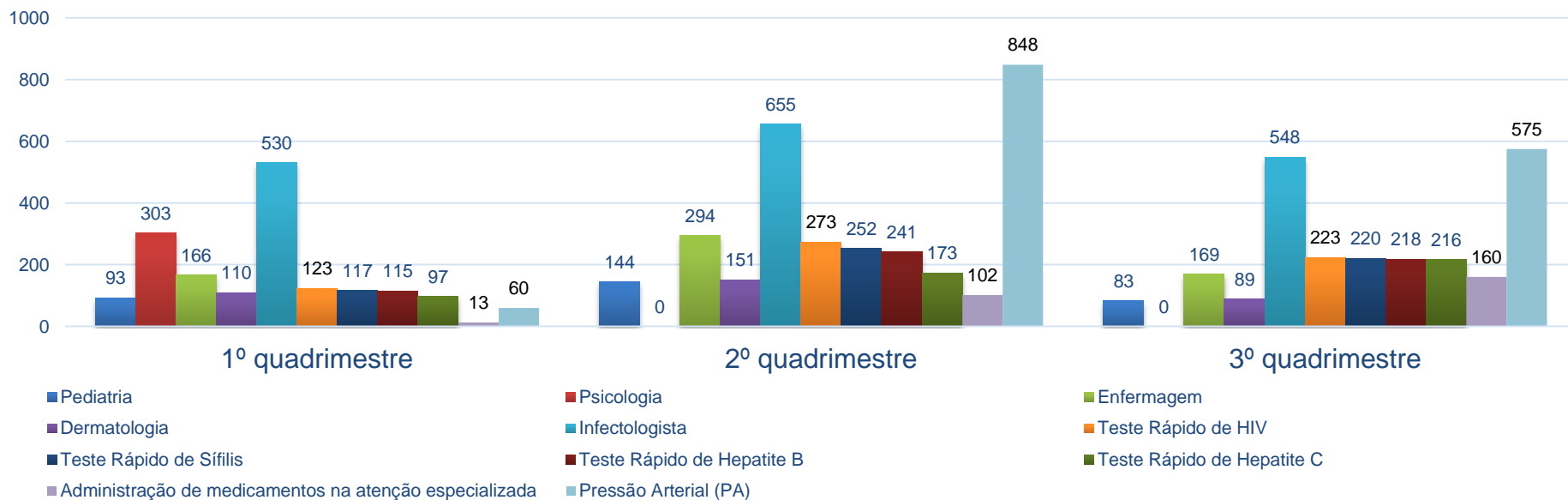



Urgência E Emergência

SAMU

Pronto Atendimento - Ipiranguinha

Pronto Atendimento – Maranduba

Santa Casa de Ubatuba

SAMU - (Serviço de Atendimento Móvel de Urgência)

CNES	AMBULÂNCIA	Qtd. atendimentos 1º Quadri.	Qtd. atendimentos 2º Quadri.	Qtd. atendimentos 3º Quadri.	Acumulado 2017
7233043	USA 03	206	168	230	604
7233140	Suporte Básico 10	455	358	429	1.242
7233159	Suporte Básico 11	981	633	968	2.582
7232888	Suporte Básico 12	316	443	394	1.153
Total		1.958	1.602	2.021	5.581

Quantidade de atendimento por Ambulância

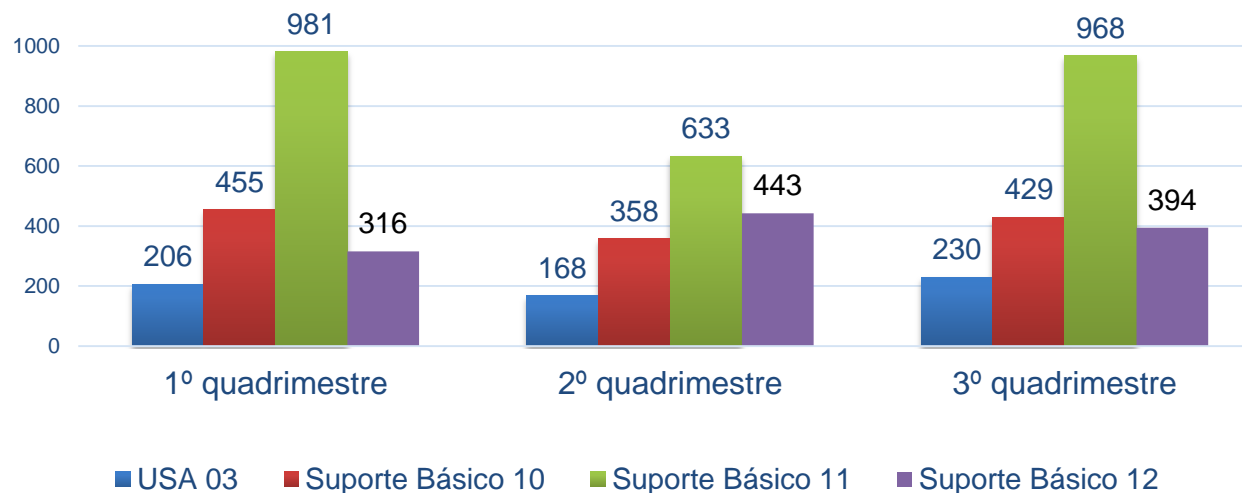

SAMU (Serviço de Atendimento Móvel de Urgência)

Maiores Incidências

Nº	PROCEDIMENTOS	Total 3º quadrimestre
01	Mal Súbito	1.055
02	Trauma ou Queda	388
03	Convulsão	150
04	Gestante	146
05	Acidente de transito com vitimas	135
06	Desmaio	95
07	Acidente de moto	86
08	Hipertensão	80
09	Vômitos	79
10	Etilismo	71
	Total	2.285

Maiores Incidências(2º Quadrimestre)

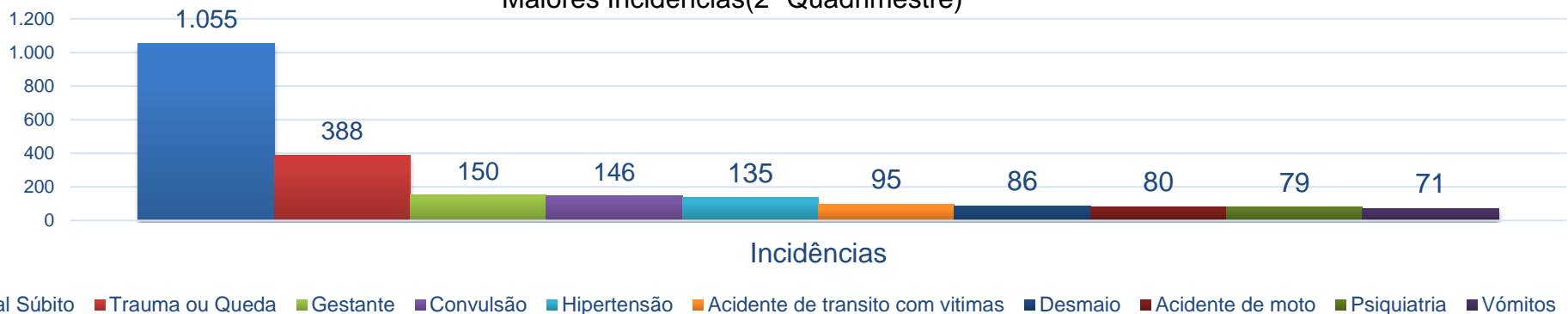

SAMU - (Serviço de Atendimento Móvel de Urgência)

Às 10 ocorrências por bairros

PROCEDIMENTOS	Total
1º Centro	308
2º Ipiranguinha	264
3º Perequê-Açu	229
4º Maranduba	222
5º Estufa 2	177
6º Praia Grande	153
7º Itaguá	149
8º Perequê-Mirim	92
9º Sesmaria	74
10º Estufa 1	70
Total	1.738



Prontos Atendimento

Ipiranguinha

PROCEDIMENTOS	1º Quadri.	2º Quadri.	3º Quadri.	Acumulado 2017
Consultas de Pronto Atendimento	8.357	4.476	8.983	21.816
Consulta de Enfermagem	8.726	5.428	11.419	25.573
Adm. de Medicamentos na Atenção Especializada	4.423	3.427	6.841	14.691
Inalação	564	370	24	958
Curativo	505	384	497	1.386
Pressão Arterial	3.956	3.092	5.618	12.666
Glicemia Capilar	416	333	723	1.472
Retirada de Pontos	10	180	28	218
Oxigenoterapia	87	142	324	553
Suturas	47	35	47	129
Remoção de cerúmen	0	1	-	1
Drenagem	9	12	19	40
Cateterismo Vesical de Alívio	0	-	2	2
Retirada de Corpo Estranho	6	8	21	35
Total	27.106	17.888	34.546	79.540

Prontos Atendimento

Procedimentos PA – Ipiranguinha

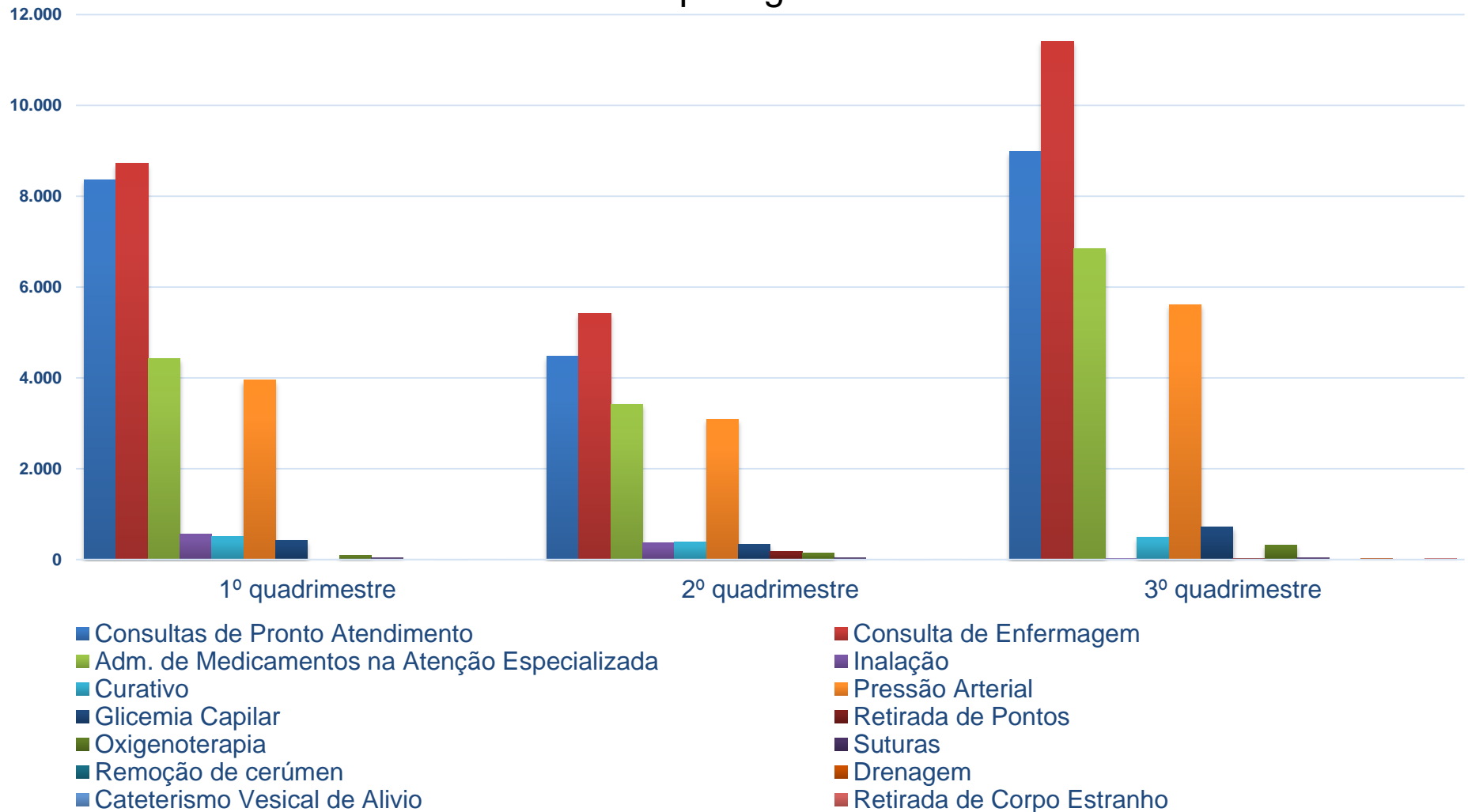



Prontos Atendimento

Maranduba

PROCEDIMENTOS	1º Quadri.	2º Quadri.	3º Quadri.	Acumulado 2017
Consultas de Pronto Atendimento	10.992	7.095	7.749	25.836
Consulta de Enfermagem	11.719	7.831	8.357	27.907
Adm. de Medicamentos na Atenção Especializada	18.417	15.043	17.096	50.556
Inalação	979	1.241	1.272	3.492
Curativo	690	362	606	1.658
Pressão Arterial	8.985	6.603	7.644	23.232
Sonda Nasogástrica	7	6	8	21
Glicemia Capilar	750	699	769	2.218
Retirada de Pontos	66	147	36	249
Oxigenoterapia	335	252	159	746
Exame de E.C.G (eletrocardiograma)	221	118	183	522
Rem. de Cerume	7	1	0	8
Ret. Corpo estranho	21	14	9	44
Suturas	263	141	222	626
Cateterismo Vesical de Demora	6	10	17	33
Cateterismo Vesical de Alívio	8	6	5	19
Reidratação Oral	3.494	99	373	3.966
Drenagem	3	0	1	4
Total	56.963	39.668	44.506	141.137

Prontos Atendimento

Procedimentos PA - Maranduba

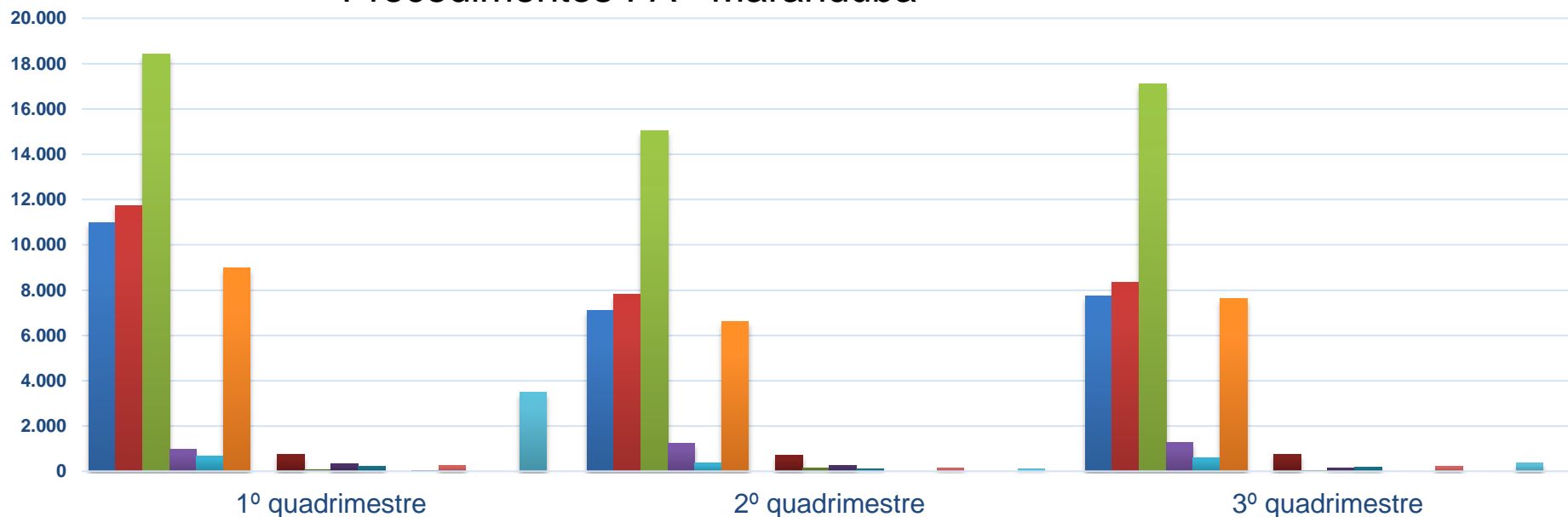

- Consultas de Pronto Atendimento
- Adm. de Medicamentos na Atenção Especializada
- Curativo
- Sonda Nasogástrica
- Retirada de Pontos
- Exame de E.C.G (eletrocardiograma)
- Ret. Corpo estranho
- Cateterismo Vesical de Demora
- Reidratação Oral
- Consulta de Enfermagem
- Inalação
- Pressão Arterial
- Glicemia Capilar
- Oxigenoterapia
- Rem. de Cerume
- Suturas
- Cateterismo Vesical de Alivio
- Drenagem



Santa Casa de Ubatuba

Internação

Procedimentos de Internações SUS	1ºQuadrimestre	2ºQuadrimestre	3ºQuadrimestre	2017
Clínica Médica	474	550	474	1.498
Clínica Cirúrgica	325	433	429	1.187
Clínica Obstétrica	435	430	334	1.199
Clínica Pediátrica	104	86	97	287
Clínica Psiquiátrica	8	11	17	36
Exames de Tomografia	309	309	305	923
Exames de Ultrassonografia	406	399	407	1.212
Exames de Hemoterapia	213	188	207	608
Exames de Laboratoriais	12.205	14.075	12.542	38.822
Exames de Fisioterapia	416	593	535	1.544
Exames de Raio X	1.408	987	988	3.383
TOTAL GERAL	16.303	18.061	16.335	50.699

Santa Casa de Ubatuba

Internação

Procedimentos Santa Casa – Internação SUS

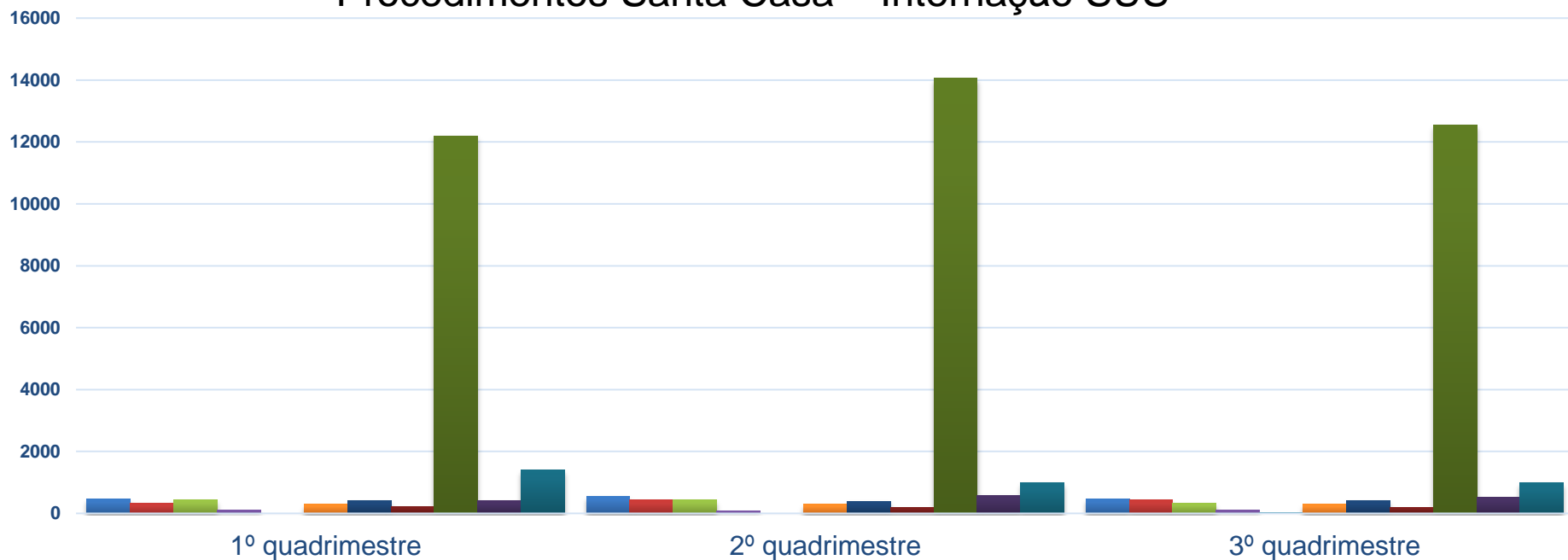

■ Clínica Médica

■ Clínica Cirúrgica

■ Clínica Obstétrica

■ Clínica Pediátrica

■ Clínica Psiquiátrica

■ Exames de Tomografia

■ Exames de Ultrassonografia

■ Exames de Hemoterapia

■ Exames Laboratoriais

■ Exames de Fisioterapia

■ Exames de Raio X

Santa Casa de Ubatuba

Internação

Internações Particular/Convênios	1º Quadrimestre	2º Quadrimestre	3º Quadrimestre	Acumulado 2017
Internação Particular	28	35	31	94
Internação de Convênios	85	82	72	239
Transferências UTI	90	61	80	231
Total Geral	203	178	183	564

Internações Santa Casa (Particular/Convênio)

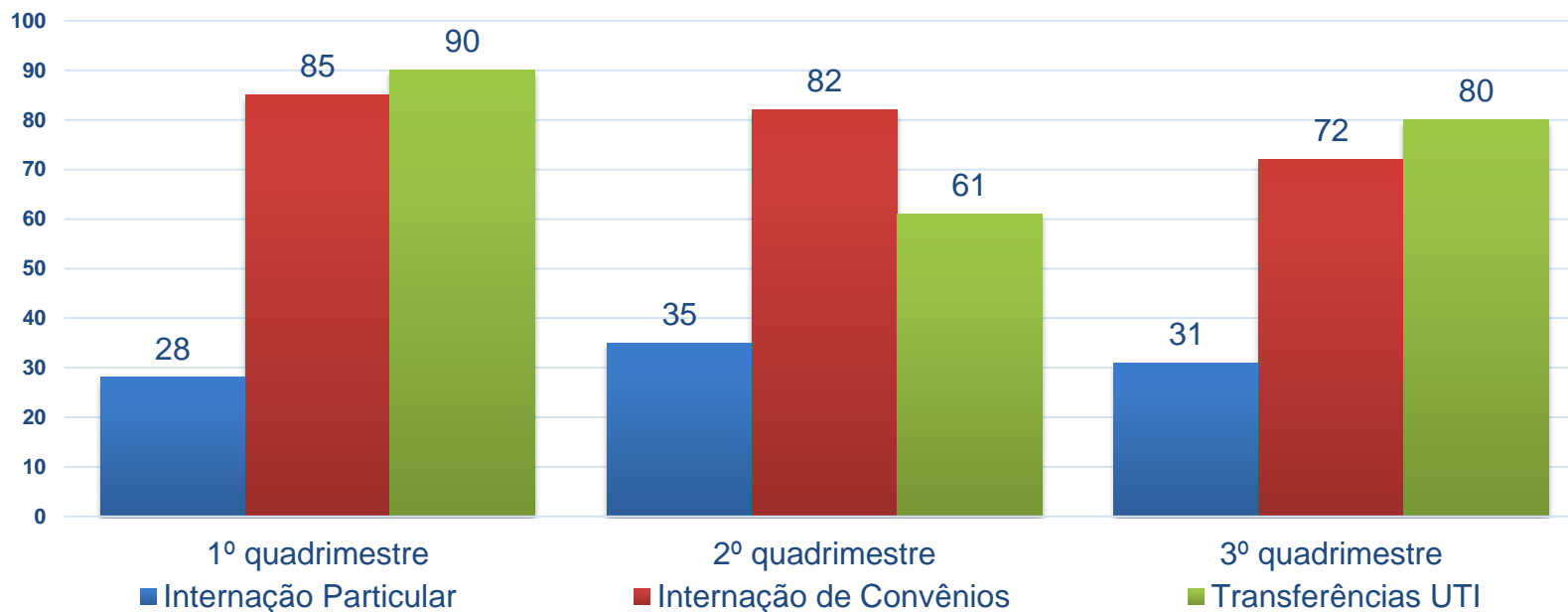

Santa Casa de Ubatuba

Pronto Socorro e Ambulatório Rede

PROCEDIMENTOS	1ºQuadrimestre	2ºQuadrimestre	3ºQuadrimestre	2017
Consultas de Profissionais de Nível Superior	31.689	25.301	30.974	87.964
Consulta Medica em Atenção Especializada	1.303	1.451	1.588	4.342
Atendimento de Urgência C/ Observação ate 24 hr.	10.394	7.211	11.764	29.369
Atendimento de Urgência em Atenção Especializada	34.134	31.877	32.316	98.327
Atendimento Ortopédico c/ Imobilização Provisório	962	949	1.081	2.992
Administração de Medicamentos na Atenção Esp.	9.597	5.268	9.161	24.026
Aferição de Pressão Arterial	25.179	16.012	25.501	66.692
Cateterismo Vesical de Demora	27	19	0	46
Cateterismo Vesical de Alivio	30	21	8	59
Enema	82	50	24	156
Sondagem Gastrica	5	6	2	13
Exames Laboratoriais	23.256	21.206	20.542	65.004
Exames de Raio X	15.013	16.821	13.466	45.300
Exames de Tomografia	482	380	480	1.342
Exames de Ultrassonografia	1.669	1.798	1.991	5.458
Eletrocardiograma	1.453	974	822	3.249
Tococardiograma	851	640	628	2.119
Gasometria	0	16	18	34
Per. Cirurgias	1.009	779	749	2.537
Hemoterapia	74	68	81	223
Retirada Pontos	7	14	2	23
Inalação	1.930	1.864	2.088	5.882
Curativo Grau I	357	481	841	1.679
Curativo Grau II	348	462	437	1.247
Total geral	159.851	133.668	154.564	448.083

Santa Casa de Ubatuba

Pronto Socorro e Ambulatório Rede

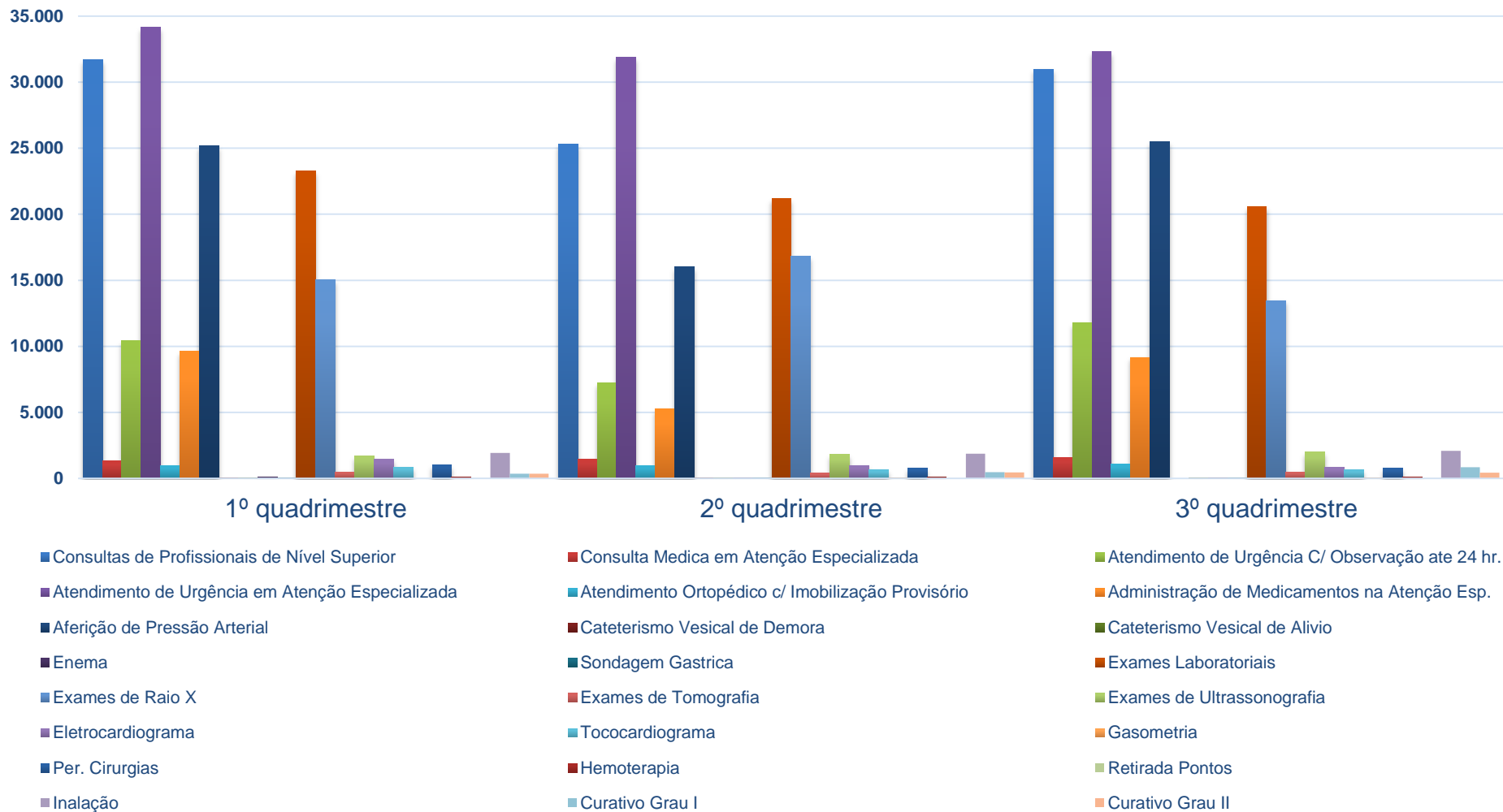

Santa Casa de Ubatuba

Pronto Socorro

Atendimento Particular/Convênios	1º Quadrimestre	2º Quadrimestre	3º Quadrimestre	2017
Atendimento Particular (PS)	250	196	305	751
Atendimento de Convênios (PS)	5.868	3.248	4.269	13.385
Total Geral	6.118	3.444	4.574	14.136

Internações Santa Casa (Particular/Convênio)

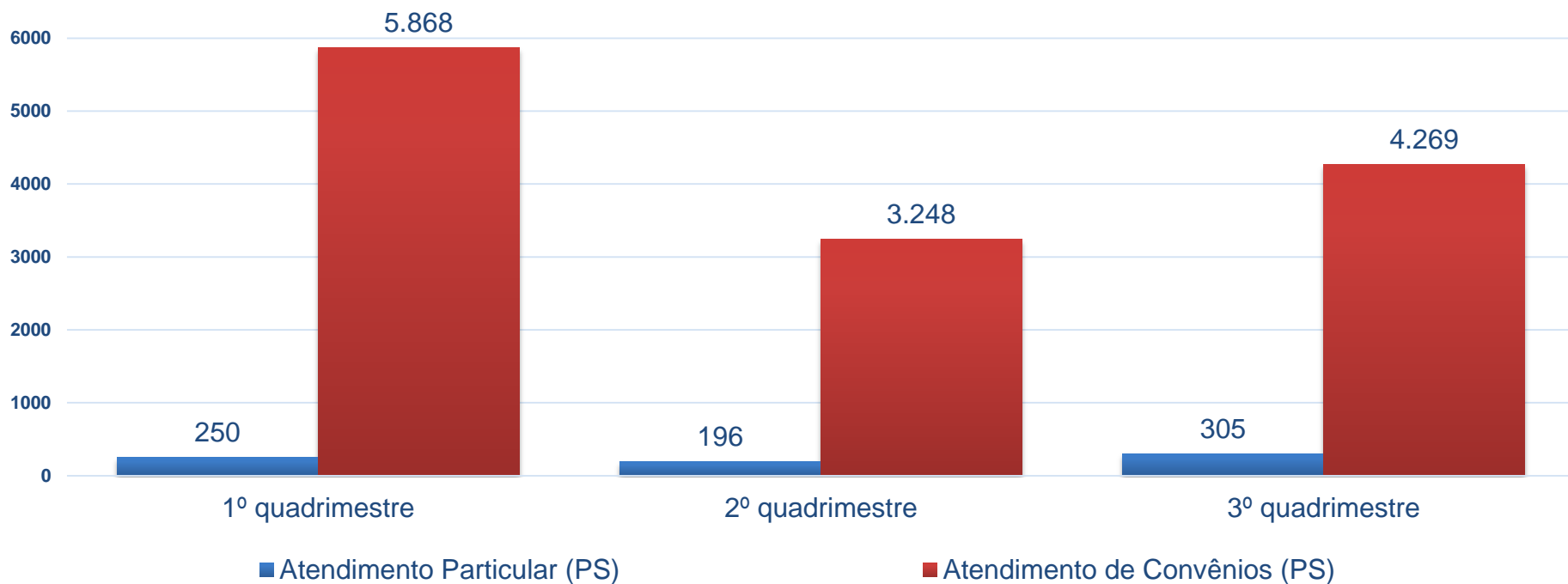



Supervisão de Vigilância em Saúde

Departamento Técnico de Vigilância Sanitária

Departamento Técnico de Vigilância Ambiental

Departamento Técnico de Vigilância Epidemiológica

Vigilância Sanitária – Inspeções

Tipo de estabelecimento	1º Quad	2º Quad	3º Quad	Acumulado
Com. e Ind. de Gêneros Alimentícios e Bases de Operação para Comércio Ambulante	49	121	135	305
Consultório / Clínica Médica (com exames)	07	02	03	12
Consultório / Clínica Médica (só consultas)	02	01	01	04
Centros de Apoio ao Dependente Químico	02	01	00	03
Hotéis e Pousadas	00	05	09	14
Drogaria	33	30	44	107
Farmácia de Manipulação	04	02	01	07
Salão de Beleza / Cabeleireiro	00	01	00	01
Laboratório de Análises Clínicas	00	0	01	01
Denúncias atendidas	20	24	27	71
Consultório / Clínica de Odontologia	12	18	07	37
Consultório / Clínica de Psicologia	03	00	00	03
Inspeções – Lei estadual nº 14.592 – Álcool para menores de idade e Lei Estadual 13541/09 – Ambientes Livres de Tabaco	113	181	201	495



Ações de Vigilância Sanitária – 2017

Procedimentos administrativos	1° Quad	2° Quad	3° Quad	Acumulado
Autuações realizadas	34	28	47	109
Advertências aplicadas	08	03	02	13
Multas aplicadas	42	25	14	81
Apreensão e inutilização de produtos	03	09	09	21
Interdições realizadas	04	04	10	18
Notificações de recolhimento de multa	26	17	12	55
Cadastro de estabelecimentos	15	18	65	98
Licenciamento de estabelecimentos:	08	11	46	65
Cancelamento de CEVS	01	01	02	04

No 3º Quadrimestre foram realizadas 05 Palestras de Boas Práticas Operacionais – Alimentos, num total de 99 participantes.

Ações de Vigilância Sanitária – 2017

Procedimentos administrativos	1º Quad	2º Quad	3º Quad	Acumulado
Inutilização de medicamentos	10	76	66	152
Rubrica e abertura de livros de registro	00	00	00	00
Encerramento de livro	00	04	00	04
Conferência de Balanço – RMNRA	35	24	41	100
Conferência de Balanço – RMNRB2	34	28	32	94
Conferência de Balanço – BMPO (trimestral)	16	12	16	44
Emissão de nº receituário B (talões)	01	190	11	202
Emissão de nº receituário B2 (talões)	02	10	02	14
Emissão de nº receituário C2 (talões)	00	05	06	11
Emissão de nº receituário para Talidomida	00	04	04	08
Mapa trimestral	01	01	04	06
Abertura de livro	00	04	00	04



Ações de Vigilância Ambiental – 2017

Procedimentos	1º Quad	2º Quad	3º Quad	Acumulado
Atendimento ao público	111	77	124	312
Atendimento a denúncias - Dengue	116	72	71	259
Atendimento a denúncias - Zoonoses e maus tratos aos animais	130	79	96	305
Atendimento a denúncias - Meio ambiente	89	131	181	401
Autuações realizadas - Zoonoses e maus tratos aos animais	12	16	16	44
Autuações realizadas - Criadouros para o mosquito da dengue	12	07	08	27
Autuações realizadas - Meio ambiente	28	33	19	80
Advertências aplicadas	39	01	06	46
Multas aplicadas	47	0	29	76
Notificações de recolhimento de multa	34	11	23	68

Ações de Controle de Zoonoses – 2017

Objeto das Ações	Cães			Gatos			Total			Total 2017
	1º Quad	2º Quad	3º Quad	1º Quad	2º Quad	3º Quad	1º Quad	2º Quad	3º Quad	
201Animais que deram entrada no canil	42	21	30	50	06	67	92	27	97	216
Animais eutanasiados	03	01	01	00	00	07	03	01	08	12
Animais adotados	10	17	12	13	34	17	23	71	29	123

Denúncias referentes a outros animais (porcos, galinhas, patos, etc.) no 3º quadrimestre:

04

Profilaxia e Vigilância da Raiva	1º Quad	2º Quad	3º Quad
Vacinação de rotina contra a raiva	26	8.946	12.800
Envio de SNC	05	00	08



Ações de Controle de Zoonoses – 2017

Programa de Esterilização de Cães e Gatos

OBJETO DAS AÇÕES	Cães			Gatos			Total por Quadrimestre			Total 2017
	<u>1º Quad</u>	<u>2º Quad</u>	<u>3º Quad</u>	<u>1º Quad</u>	<u>2º Quad</u>	<u>3º Quad</u>	<u>1º Quad</u>	<u>2º Quad</u>	<u>3º Quad</u>	
Nº de procedimentos realizados	333	259	361	336	258	228	669	517	589	1.775

	<u>1º Quad</u>	<u>2º Quad</u>	<u>3º Quad</u>	<u>TOTAL</u>
Total de animais cadastrados	52	615	431	1.098
Faltas	64	54	05	123

Programa de Vigilância da Qualidade da Água para Consumo Humano (PROAGUA) – 2017

Número de amostras coletadas e analisadas	<u>1º Quad</u>	<u>2º Quad</u>	<u>3º Quad</u>	<u>Total</u>
Sistemas Públicos	56	62	55	173
Sistemas Alternativos	05	03	04	12

Objetivos: Avaliar o risco que um sistema de abastecimento de água representa para a saúde pública, verificando o atendimento aos parâmetros de potabilidade da legislação vigente.





Programa de Controle de Roedores – 2017

No terceiro quadrimestre foi realizada a colocação de 620 iscas para controle de roedores, em todas as áreas de abrangência.

Área de abrangência:

- **Área Vermelha: Ilha dos Pescadores, Mercado de Peixe e Casa da Agricultura;**
- **Área Amarela: Orla do Rio Grande, Rua Baltazar Fortes e Rua Eugênio Frediani;**
- **Área Azul: Farol e Praça Anchieta;**
- **Área Branca: Rua Salvador Correa, Av. Iperoig, Ciclovía e orla da Praia do Cruzeiro;**
- **Área Preta: Rua Hans Staden, Rua Cel. Domiciano, Rua Jordão Homem da Costa e canal da Rua Liberdade;**



Programa de Controle de Simulídeos – 2017

Procedimento	1º Quad	2º Quad	3º Quad	TOTAL
Focos Tratados	1.036	153	--	1.189
Pontos Tratados	4.079	1.101	--	5.180
Consumo de Bti	389,943 litros	103 litros	--	493 litros

Objetivos: Reduzir a infestação de borrachudos, evitar ou minimizar agravos à saúde, bem como reduzir o incômodo à população e aos turistas.

Obs.: o fornecimento do larvicida biológico BTI foi interrompido no mês de junho.



Ações de Controle de Endemias – 2017

Procedimento	1º Quad	2º Quad	3º Quad	Total
Número de imóveis trabalhados	39.157	11.065	23.215	73.437
Número de imóveis fechados e recusados	15.956	9.961	15.788	41.705
Pontos estratégicos pesquisados	142	171	181	494
Armadilhas pesquisadas	163	164	338	665
Imóveis visitados em ações diversas (casa a casa, ADL, pesquisa entomológica, Imóveis especiais e delimitação de foco)	11.413	8.418	17.966	37.797
Imóveis Tratados	2.654	414	39	3.107
Imóveis visitados em arrastões, mutirões e bloqueios	24.921	2.052	4.998	31.971
Denúncias e vistorias	60	50	70	180
Controles mecânicos realizados	3.806	2.281	3.181	9.268
Amostras coletadas	234	135	297	666



Ações de Vigilância Epidemiológica – 2017

Repasse periódico de informações através dos sistemas oficiais:

SINAN-NET: informação de doenças e agravos, repasse diário (90 lotes enviados no quadrimestre);

SINAN Online: informação de doenças e agravos, repasse diário (90 lotes enviados no quadrimestre);

SIM: informação de óbitos, repasse quinzenal (08 lotes enviados no quadrimestre);

SINASC: informação de nascidos vivos, repasse quinzenal (08 lotes enviados no quadrimestre);

APIWEB: informação de utilização de imunobiológicos, repasse mensal (04 lotes enviados no quadrimestre);

TBWEB: informação de casos de Tuberculose, atualização diária.



Ações de Vigilância Epidemiológica – 2017

Repasse periódico de informações através dos sistemas oficiais:

Estoque de soro: informação de movimento de soros, repasse semanal (16 planilhas enviadas no quadrimestre);

Monitoramento das doenças diarreicas agudas: informação de casos de diarreia atendidos pelos serviços de saúde, repasse semanal (16 planilhas enviadas no quadrimestre);

Monitoramento de Conjuntivite: informação de casos de conjuntivite atendidos pelos serviços de saúde, repasse semanal (16 planilhas enviadas no quadrimestre);

Notificação negativa de Sarampo e Paralisia Flácida Aguda : informação do não atendimento de casos de Sarampo e Paralisia Flácida Aguda pelos serviços de saúde, repasse semanal (16 planilhas enviadas no quadrimestre),



Vigilância Epidemiológica - 2017

Notificações:	<u>1º Quad</u>	<u>2º Quad</u>	<u>3º Quad</u>	<u>Total</u>
Notificações registradas no SINAN NET	341	265	335	941
Notificações de Dengue (Dengue online)	332	79	33	444
Declarações de nascidos vivos registradas no Sinasc	378	398	295	1.071
Declarações de óbito registradas no SIM	194	144	149	487

No terceiro quadrimestre foram aplicadas um total de 5.668 vacinas, somando campanhas e vacinação de rotina.

Campanha de Multivacinação

Em 05 e 06 de setembro foi realizado o treinamento para 142 profissionais de saúde, entre médicos, enfermeiros, técnicos de enfermagem e agentes comunitários de saúde.

A campanha ocorreu no período de 11 a 22 de setembro.

Capacitação sobre vacina BCG

Em 04 de setembro foram treinados 10 profissionais sobre a utilização vacina BCG, administrada para prevenção da tuberculose.



Vigilância Epidemiológica - 2017

Campanha de busca ativa nos casos de tuberculose

Contou com a participação de 13 unidades de saúde. Durante a campanha foram avaliados 2.799 moradores e foram identificados 29 casos com sintomas.

Campanha fique sabendo

Executada no período de 25 de novembro até 02 de dezembro, em conjunto com o Ambulatório de Infectologia, na qual foram realizados 447 testes para HIV/sífilis.

Monitoramento rápido de cobertura vacinal

Em 28 de novembro e 04 12 foi realizado o treinamento para os profissionais participantes.

Realizado em 09 e 16 de dezembro o monitoramento de carteiras de vacinação nos domicílios de 657 crianças na faixa dos 6 meses até 15 anos.

Capacitação sobre arboviroses

Realizada em 08 e 14 de dezembro, na qual foram treinados 132 profissionais de saúde, entre médicos, enfermeiros, técnicos de enfermagem e agentes comunitários de saúde.



Eventos

Eventos



Setembro Amarelo

Eventos



Outubro Rosa

Eventos



Novembro Azul

Eventos



Dia de Beleza no CAPS

Eventos



Praia Acessível - UNIR

Eventos



Jornada Da Pessoa com Deficiência- UNIR

Eventos



Campanha Fique Sabendo(HIV)



Secretaria Municipal de Saúde

Délcio José Sato
Prefeito Municipal

Roberto Kazushi Tamura
Secretario de Saúde

Av. Rio Grande do Sul, 710
Tel: (12) 3834-2300
E-mail: saude@ubatuba.sp.gov.br